CORTO MALTESE

HUGO PRATT

corte sconta
detta
arcana

CORTE SCONTA DETTA ARCANA
CI SONO A VENEZIA TRE LUOGHI MAGICI E NASCOSTI. UNO IN CALLE DELL'AMOR DEGLI AMICI: UN SECONDO VICINO AL PONTE DELLE MARAVEGIE: IL TERZO IN CALLE DEI MARRANI NEI PRESSI DI SAN GEREMIA IN GHETTO VECCHIO. QUANDO I VENEZIANI SONO STANCHI DELLE AUTORITÀ COSTITUITE VANNO IN QUESTI TRE LUOGHI SEGRETI E APRENDO LE PORTE CHE STANNO NEL FONDO DI QUELLE CORTI SE NE VANNO PER SEMPRE IN POSTI BELLISSIMI E IN ALTRE STORIE.
1918
CORTO, COSA FAI QUI FLIORI?
6 7 4 5 3 1 2 TERRA
STO PENSANDO CHE DOVREI DECIDERMI A PARTIRE. OGNI VOLTA CHE VENGO A VENEZIA MI IMPIGRISCO.
OH SÌ, SÌ... VENEZIA È FATTA PER QUESTO. VUOI UN BICCHIERINO DI ROSOLIO?
ROSOLIO?... CREDEVO NON SI BEVESSE PIU' MA DIMMI, BOCCA DORATA, DA QUANDO VIVI A VENEZIA?
אדם והוה
VENNI CON IL CABALISTA MANOELLO GIUDEO NEL 1500. AH SÌ, SÌ. ALLORA ERAVAMO AMICI DI DANTE... E POI BASTA APRIRE QUELLA PORTA SUL FONDO PER ANDARTENE O RITORNARE... NEL TEMPO, COME IN UNA FAVOLA...
SAREBBE BELLO VIVERE UNA FAVOLA.
AH SÌ, SÌ... MA TU VIVI CONTINUAMENTE NELLE FAVOLE, SOLAMENTE NON TE NE ACCORGI PIU'. QUANDO UN ADULTO ENTRA NEL MONDO DELLE FIABE NON RIESCE PIU' A USCIRNE. NON LO SAPEVI?
NO, SÌ... FORSE SIAMO IN RITARDO. OGGI È IL 34 DICEMBRE E IL PRIMO DELL'ANNO NON È ANCORA ARRIVATO.
ANNO 18
34
AH SÌ, SÌ... MA ANCHE NATALE È ARRIVATO IL 27. QUI A VENEZIA GLI ANNI SONO SEMPRE UN POCO PIU' LUNGHI.
139
..."CHE ALTRO FATE VOI? PRIMA FATE DEI LADRI, POI LI PUNITE"... NON SONO MAI RIUSCITO A LEGGERE QUESTO LIBRO.
sir thomas more utopia
LASCIA STARE, CORTO... NON NE AVRESTI IL TEMPO. IL TUO OROSCOPO DICE CHE FARAI UN LUNGO VIAGGIO AVVENTUROSO. AH SÌ, SÌ... MA COSA FAI? DORMI?
sir tho

UNA STORIA SI PUO' INIZIARE A RACCONTARLA IN DIVERSE MANIERE E QUESTA DI CORTO MALTESE E DEL BARONE ROMAN VON UNGERN-STERNBERG, CHE ERA ANCHE MATTO, PUO' COMINCIARE CON UNA **LINEA SPEZZATA** CHE VUOL DIRE: **"NO"** NEL GIOCO DEI **"KING"** OVVERO IL **"LIBRO DEI MUTAMENTI"**...

IL 9 IN VIRTU' DEL CAMBIAMENTO DIVIENE LINEA INTERA MOBILE...

DA UNA LINEA FORTE NASCE UNA LINEA DEBOLE E DA UNA LINEA DEBOLE UNA LINEA FORTE...

...E COSI' ABBIAMO IL SEGNO DI... DI... NON ME LO RICORDO PIU'...

...STO INVECCHIANDO... NON MI RICORDO... AH, SI'... IL SEGNO E': **KUI MEI = LA RAGAZZA CHE VA SPOSA** NON E' UN SEGNO FORTUNATO!

LA RAGAZZA CHE VA SPOSA DICE: **NUOVE IMPRESE RECANO SCIAGURA. NULLA CHE SIA PROPIZIO.**

EHI, **CORTO MALTESE**, COSA FAI, DORMI?

NO!... PENSAVO A VENEZIA E A **BOCCA DORATA**... MA TI PREGO DI SCUSARMI

DICEVI CHE LA RAGAZZA CHE VA SPOSA PORTA SFORTUNA? VA BENE. VUOL DIRE CHE NON MI SPOSERO.
HAI SEMPRE VOGLIA DI SCHERZARE. MA IL "LIBRO DEI MUTAMENTI" NON E' UNO SCHERZO. FU FONTE DI ISPIRAZIONE PER CONFUCIO E LAO-TSE I QUALI DEL GIOCO DELLA VITA E DELLA MORTE NE SAPEVANO CERTAMENTE PIU' DI TE.
VA BENE, VITA LUNGA STARO' ATTENTO.
STIAMO VIVENDO UN PERIODO DIFFICILE. I RUSSI COMBATTONO AL NORD. I GIAPPONESI ALL'EST. IN TEMPO DI CONFUSIONE E RIVOLTA ANCHE LE SETTE RELIGIOSE PROGETTANO IMPRESE PIU' AMBIZIOSE...
A SECONDA DELLE CIRCOSTANZE UNA SETTA RELIGIOSA PUO' TRASFORMARSI IN ASSOCIAZIONE POLITICA E VICEVERSA. LE SOCIETA' SEGRETE SI STANNO ALLEANDO CONTRO GLI STRANIERI: IL TOTO BIANCO ASSIEME AI TRE BASTONCINI D'INCENSO, SOCIETA' DEI FRATELLI CON I 5 MUCCHIETTI DI RISO...
E TU COSA FAI, VITA LUNGA?
IL "TRIANGOLO ROSSO" ASPETTERA' LA PAROLA DI "ROMBO NERO" E LA RIFERIRA' A "QUADRATO ROSA" CHE LA DIRA' A "RETTANGOLO BIANCO" E A "CERCHIO VERDE".
SEMBRA UNA LEZIONE DI GEOMETRIA.
BENE... ORA DEVO ANDARE, VITA LUNGA. TI RINGRAZIO PER TUTTO
COME MI TROVI?
SPLENDIDAMENTE, LE RAGAZZE DI HONG KONG IMPAZZIRANNO PER TE.
LA "TRIADE" VEGLIERA' SU DI TE, CORTO MALTESE.
QUESTO FRATELLO DELLA NOTTE SALUTA E RINGRAZIA.

TERMINATA LA GUERRA IN EUROPA. CONTINUA IN SIBERIA.

100.000 SOLDATI CECOSLOVACCHI DISERTORI DELL'ESERCITO AUSTRIACO SI SONO RIBELLATI AI BOLSCEVICHI E SI SONO IMPADRONITI DELLA LINEA TRANSIBERIANA. UNA FORZA ALLEATA E' SBARCATA A VLADIVOSTOK SEGUITA DA UNA GIAPPONESE... E UNA AMERICANA
HONG KONG GAZETTE
KRAZY KAT

L'AMMIRAGLIO CONTRORIVOLUZIONARIO RUSSO KOLCHAK SI E' AUTONOMINATO DITTATORE DI TUTTA LA RUSSIA, DOMINANDO GRAN PARTE DELLA SIBERIA. I SIGNORI DELLA GUERRA COMBATTONO IN MANCIURIA... HMMMH... TUTTI GRANDI AMICI.

NON PUO' ESSERE!
RASPUTIN... COSA FAI A HONG KONG?
NON E' MICA TUA HONG KONG.
SONO PASSATI DUE ANNI ORMAI DA QUANDO CI SALUTAMMO L'ULTIMA VOLTA A ST. KITT. SEI ELEGANTE CON QUELL'IMPERMEABILE.
ME LO HA REGALATO UNO.
NON HAI ANCORA RISPOSTO ALLA MIA DOMANDA...

NON SONO OBBLIGATO A RISPONDERTI, MA. TI DIRÒ: QUESTO È UN MOMENTO IMPORTANTE PER FARE DEGLI AFFARI.
CON I BOLSCEVICHI ALLA FRONTIERA MONGOLA, I GIAPPONESI IN MANCIURIA GLI ALLEATI IN SIBERIA CE' DA ARRICCHIRSI CON IL COMMERCIO D'ARMI E IL TRASPORTO DI MERCENARI.
UN LAVORO DA AVVOLTOI.
NON FARE L'IPOCRITA, CORTO, ANCHE TU SEI UN GENTILUOMO DI FORTUNA...
GIUSTAMENTE. UN "GENTILUOMO DI FORTUNA" E NON UN DELINQUENTE COME TE.
POTREI UCCIDERTI PER QUESTO...
ANCORA CON QUESTA STORIA?
...MA NON TI STANCHI MAI DI DIRMI LA STESSA COSA?
康連
EHI, PARLO CON TE!... MA... DOVE TI SEI NASCOSTO?

E' SPARITO!?!
RASPUTIN!!!
UN MOMENTO....FORSE SI E' NASCOSTO PER UCCIDERMI...
MA E' SANGUE... COSA GLI SARA' SUCCESSO?
POSSIBILE CHE NON MI SIA ACCORTO DI NULLA?!?
COSA POSSO FARE?
UN MOMENTO, MARINAIO!

DOV'E' L'UOMO CHE ERA CON LEI? PERCHE' C'E' DEL SANGUE? DOVE' ANDAVA? HA DEI DOCUMENTI?
COS'E' UN INDOVINELLO?
CORTO MALTESE, SUDDITO BRITANNICO, NATO A LA VALLETTA RESIDENTE AD ANTIGUA.
COSA CERCA IN QUESTO QUARTIERE SIG. MALTESE?
NON LO SO!
ALLORA DOVRA' VENIRE CON NOI AL COMANDO DI POLIZIA.
...E POI SONO ARRIVATI I SUOI POLIZIOTTI. QUESTO E' TUTTO.
DEVE CAPIRCI, COMANDANTE CORTO MALTESE, LA SITUAZIONE E' DIFFICILE. LA CITTA' E' PIENA DI PROFUGHI RUSSI, AVVENTURIERI, PIRATI, CONTRABBANDIERI, RICERCATI POLITICI, COME QUEL SIGNORE CHE L'ACCOMPAGNAVA NELLA CITTA' CINESE. IL CAPITANO RASPUTIN...
...RICERCATO DALLE POLIZIE DI MEZZO MONDO. SONO GIORNI CHE LO CERCAVAMO E OGGI FINALMENTE LO ABBIAMO SCOVATO AL PORTO ASSIEME A LEI. PUO' ESSERE STATO UN CASO MA POTREBBE ANCHE NON ESSERLO.
CORTO MALTESE

LEI DEVE AVERE PAZIENZA, COMANDANTE, MA UN UFFICIALE DI POLIZIA DEVE SOSPETTARE DI TUTTO E DI TUTTI.
CHE BEL DISCORSETTO... COSA VUOL SAPERE DI ME?
IO SO TUTTO SU DI LEI, CORTO MALTESE... PER ESEMPIO...
...CHE LEI E' GIA' STATO IN CINA NEL 1905 POI NEL 1913 CHE E' LEGATO A UNA SOCIETA' SEGRETA CINESE, CHE SI E' DATO ALLA PIRATERIA NEI MARI DEL SUD E CHE IN AFRICA E' STATO PROCESSATO E ASSOLTO DA UN'ACCUSA DI OMICIDIO...
NON SAPEVO DI ESSERE COSI' POPOLARE NEI VOSTRI COMMISSARIATI.
C'E' DELLA GENTE CHE NON MI HA IN SIMPATIA. MA LEI NON CREDA A TUTTO QUELLO CHE LE RACCONTANO SUL MIO CONTO.
BENE. SINO A QUANDO NON SI METTERA' CONTRO LA LEGGE LEI NON AVRA' NULLA DA TEMERE. SE DOVESSE VEDERE IL SUO AMICO...
POSSO ANDARMENE? QUESTA CONVERSAZIONE COMINCIA AD AFFATICARMI!
DOVE ALLOGGIA, COMANDANTE?
IN UNA ZONA MALFAMATA DELLA CITTA' BASSA...
POLIZIA
PIENA DI LADRI E DI BELLE DONNE

È SEMPRE UN CERTO EFFETTO TORNARE A CASA.
TUO STESSO PROFUMO DI PESCO...

AHI, AHI, CORTO... CORTO... STAI PER DIRE QUALCHE IDIOZIA!
QUESTO LIBRO NON SONO MAI RIUSCITO A TERMINARLO.
sir thomas more's utopia
SEI TORNATO FINALMENTE!
HÜ SONO FELICE DI RIVEDERTI. HAI RICEVUTO SEMPRE TUTTO?
SI', SI', MA TU, CORTO, RIDUCI TUTTO IN SOLDI.. E QUESTO NON BASTA... QUALCHE VOLTA BISOGNA ANCHE STARE INSIEME. MA NON VOGLIO FASTIDIARTI CON I MIEI RIMPROVERI. QUESTO E' UN BEL GIORNO.
HAI RAGIONE, HÜ, MA DOV'E' TUO MARITO, WANG?
OH, LUI TORNERA' TRA POCO... LE LANTERNE ROSSE TI HANNO CERCATO...
LE LANTERNE ROSSE? COSA VORRANNO DA ME?

LA BANDA DELLE LANTERNE ROSSE DEVE AVERE QUALCOSA DI MOLTO IMPORTANTE DA RACCONTARTI. TI HANNO CERCATO CON INSISTENZA. SONO DELLE RAGAZZE CORAGGIOSE E SI SONO MESSE CONTRO LE ALTRE SOCIETA' SEGRETE...

...AL TUO POSTO LE ASCOLTEREI.

HU', TU NON SEI AL MIO POSTO SE SONO CONTRO LE ALTRE SOCIETA' SEGRETE. VUOL DIRE CHE SONO ANCHE CONTRO LA "TRIADE"...

LORO NON HANNO PAURA DELLA "TRIADE" MA, **CAMBIANDO IL DISCORSO**...

...QUI HO UNA LETTERA PER TE. L'HANNO PORTATA QUESTA MATTINA. E' PROFUMATA.

DICE: "TI RICORDI DI UN MATTINO DI FARFALLE E QUEL POMERIGGIO DI FIORI SILVESTRI"? **HMMMH**, COSE, UN'ALTRA SOCIETA' SEGRETA?

NO, DIREI PROPRIO DI NO. MA TU DEVI AVERE UNA PESSIMA MEMORIA.

QUESTA RISATA
LA CONOSCO...
HAW!
HAW HAW
HAW HAW!
HAW! HAW!
HAW!
HAW HAW HAW HAW!
HAW
HAW!
HAW!
HAW HAW!
HAW! HAW! HAW!
HAW!
HAW!
HAW!
HAW!
HAW!
VIENE DA QUELLA PARTE
E QUESTI... DA DOVE ESCONO?
E' PROPRIO UNA STORIA CINESE... PIENA DI OMBRE CINESI
HAW! HAW! HAW!
HAW!
SMACK!
VEDIAMO CHI E' QUESTO LANCIATORE DI COLTELLI.
RASPUTIN!?!

COSA TI SUCCEDE, RASPUTIN, NON SEI PIU' IN FORMA? UNA VOLTA ERI BRAVISSIMO A LANCIARE IL COLTELLO...

SONO SEMPRE BRAVISSIMO, QUESTA E' LA RAGIONE PER LA QUALE SEI QUI INVECE DI ESSERE MORTO...

...HO VOLUTO FARTI UNO SCHERZO.

AH...CHE BELLO.

MA ORA...SPIEGAMI PERCHE' SEI SPARITO OGGI POMERIGGIO LASCIANDO QUELLE TRACCE DI SANGUE. COSA TI E' SUCCESSO?

EHHH, TI SEI SORPRESO, EH!

COSA VUOI DIRE?

MA COME, ORA CHE MI VEDI NON HAI ANCORA CAPITO?

MA E' SEMPLICE, CORTO. SONO ANNI CHE TU E IO NON VIVIAMO UNA AVVENTURA COME QUELLE DI UNA VOLTA. TE LO RICORDI IL "MONACO" OPPURE IL "FORTUNA REALE", L'ISOLA DI "BECONDIDA" E QUELLA "DEL SANTO"... AH, QUELLE SI' CHE ERANO AVVENTURE.

MACCHE' PAZZO... OGGI MI SONO NASCOSTO MENTRE MI PARLAVI E POI MI SONO FATTO UNA PICCOLA FERITA PER FARTI CREDERE CHE MI ERA SUCCESSO QUALCOSA. HO VOLUTO REGALARTI UNA EMOZIONE, CORTO, PERCHE' TI VOGLIO BENE...

TU SEI PAZZO, RASPUTIN!

L'HO FATTO PER TE DIO SOLO SA QUANTO E' BRUTTO VIVERE IN UN MONDO SENZA AVVENTURE, SENZA FANTASIA, SENZA ALLEGRIA. DIMMI CHE MI CAPISCI, CORTO!...

TI CAPISCO, RASPUTIN...

POTREI UCCIDERTI PER QUESTO.

...MA SO ANCHE CHE SEI OGNI VOLTA PIU' MATTO!

MI UCCIDERAI UN'ALTRA VOLTA, ORA VIENI A BERTI UN BICCHIERE.

NON SO SE DOVREI, CORTO, NON SO.

MA SI CHE DOVRESTI... INTANTO RIPRENDITI IL COLTELLO.

CORTO, QUELLO NON E' IL MIO COLTELLO

COME NON E' IL TUO COLTELLO?

TI RIPETO CHE NON E' IL COLTELLO CHE TI HO LANCIATO

FORSE IL COLTELLO DEL TUO AMICO E' QUESTO.
COS'E' QUESTA STORIA?
MA ALLORA... CHI HA CERCATO DI UCCIDERMI CON L'ALTRO COLTELLO?
QUELLO SI'E' IL MIO
LE LANTERNE ROSSE TI SALUTANO, CORTO MALTESE.
LE LANTERNE ROSSE HANNO UN AFFARE IMPORTANTE DA PROPORTI. SEI DISPOSTO AD AIUTARCI?...
NON LO SO ANCORA...
MA DAL MOMENTO CHE MI AVETE SALVATO LA VITA VI ASCOLTERO'...
HAI MAI UDITO PARLARE DEL TRENO D'ORO DELL'AMMIRAGLIO KOLCHAK IN SIBERIA?

IL TRENO D'ORO DELL'AMMIRAGLIO KOLCHAK?... NO, NON NE HO MAI SENTITO PARLARE!

SI CHIAMA COSÌ PERCHÈ È CARICO DEL TESORO IMPERIALE RUSSO DOPO LA MORTE DELLO ZAR E DELLA SUA FAMIGLIA

...AVVENUTA L'ANNO SCORSO A EKATERINENBOURG, L'AMMIRAGLIO KOLCHAK SI È IMPADRONITO DEL TESORO IMPERIALE IN NOME DEL GOVERNO ANTIRIVOLUZIONARIO...ORA QUEL TRENO È VICINO ALLA FRONTIERA MONGOLA...

...E INTERESSA I SIGNORI DELLA GUERRA CINESE, I BANDITI MANCIURIANI, GLI ALLEATI IN SIBERIA, E LE SOCIETÀ SEGRETE, TRA LE QUALI LA NOSTRA. NOI "LANTERNE ROSSE" FINANZIEREMO L'IMPRESA E CON UOMINI E CON DENARO. CI MANCA SOLO QUALCUNO CAPACE DI DIRIGERE L'IMPRESA...

...ABBIAMO PENSATO A TE, CORTO MALTESE, PERCHÈ SAPPIAMO CHE SE ACCETTI POSSIAMO FIDARCI. MA, COSTUI COSA NE FACCIAMO?

SE STAI PARLANDO DI ME TI PUOI RISPARMIARE LA FATICA DI CONTINUARE. STATE PARLANDO DI ORO...

...DI ORO RUSSO E QUI DI RUSSO CI SONO SOLO IO L'UNICO, QUINDI, CHE PUÒ PARLARE CON DIRITTO DI TUTTO QUESTO...

NOI, LE LANTERNE ROSSE, NON PERDIAMO TEMPO CON COLORO CHE INTRALCIANO IL NOSTRO CAMMINO

IO INTRALCIO CHI VOGLIO E QUANDO VOGLIO! NON VI TEMO!

LA SUA VITA DIPENDE DA TE, CORTO MALTESE. PER NOI UCCIDERLO ORA O PIÙ TARDI È UGUALE. SE LO VUOI COME SOCIO SONO AFFARI TUOI.

LE SENTI QUESTE LANTERNE DEI MIEI STIVALI? NON SANNO CON CHI HANNO A CHE FARE. SERVIAMOCI DI LORO PER PRENDERE QUEL L'ORO. TI ACCETTO COME SOCIO...

SMETTILA DI DELIRARE, RASPUTIN. TUTTO QUESTO È INTERESSANTE MA SE ACCETTIAMO

反民逼官

...AVREMO CONTRO TUTTI E TUTTO QUELLO CHE SI MUOVE A ORIENTE DI MOSCA...

QUI CI SONO LE ISTRUZIONI PER LE "LANTERNE ROSSE" DI SHANGAI CHE TI AIUTERANNO AD ARRIVARE A URGA, IN MONGOLIA. E QUESTO PORTAFOGLIO CONTIENE MILLE STERLINE ORO... PER LE PRIME SPESE
PER LE PRIME SPESE?
PRENDERO' SOLO LE ISTRUZIONI. I SOLDI PER LE SPESE LI METTO IO. IL CONTO VE LO PASSERO' PIU' TARDI.
TU SEI IL SOLITO PAZZO! COME SI POSSONO RIFIUTARE MILLE STERLINE ORO?
SMETTILA, RASPUTIN... E VOI "LANTERNE ROSSE" ASCOLTATE... SE L'IMPRESA DOVESSE RIUSCIRE, COSA DELLA QUALE DUBITO, CI DIVIDEREMO A META' LE SPESE E I GUADAGNI. SONO VOSTRO SOCIO E NON UN VOSTRO IMPIEGATO. CHIARO?
SE PREFERISCI, COSI'... COSI' SIA!
NON ERI TU CHE DICEVI: TRA DUE SOCI UNO E' DI TROPPO?!?
NO IO HO DETTO CHE I SOCI MI PIACCIONO IN NUMERO DISPARI UNO E' TROPPO POCO E TRE SONO TROPPI...
IO SAPEVI CHE LEI E' QUI A HONG KONG?
LEI... CHI?
LEI, LEI!
NON RIESCO A CAPIRTI... COSA VUOI DIRE?
OH SI' CHE HAI CAPITO... SOLO CHE HAI PAURA DI CAPIRE TROPPO. LEI E' QUI MA NON SAPPIAMO DOVE. MA SE VUOI TE LA CERCHIAMO. ORA PERO' DOBBIAMO ANDARE, L'ALBA SI AVVICINA E LE "LANTERNE ROSSE" AMANO LA NOTTE.
A PRESTO, CORTO MALTESE, E NON PREOCCUPARTI TROPPO... FORSE LEI ORA HA UN'ALTRA VITA.

NON SAPEVO CHE LEI FOSSE ANCORA QUI, CORTO... AVEVO SENTITO DIRE CHE ERA PARTITA PER SURABAYA...
È UNA VECCHIA STORIA, ORMAI...
NON DOVREBBE AVERE PIU' IMPORTANZA.
HAW, HAW, ANCORA QUELLA STORIA... MA ALLORA ...RIUSCIRAI MAI A LIBERARTI DAI TUOI FANTASMI?
AH, CORTO, CORTO, SOGNA ANCORA I MARI AMPISSIMI DOVE CORRONO DOLCI LE MALINCONIE OPPURE LE TUE BUGIE INSEGUI ANCORA LA TUA FAVOLA... PAZZO CHE SEI!
HAI ESATTAMENTE DIECI SECONDI PER ANDARTENE, RASPUTIN!
LA COSA È PROPRIO GRAVE. C'È DI CHE FAR RIDERE ANCHE GLI ASTEMI CHE COME SAI SONO LA CATEGORIA PIU' DEPRESSA...
SANTA MADRE RUSSIA MA TU MI FARAI MORIRE DI PAURA
NON ESSERE RIDICOLO CORTO, ABBIAMO ALTRE COSE A CUI PENSARE...
FORSE HAI RAGIONE.
E PPURE LEI È QUI IN QUESTA CITTÀ... MA DOVE?

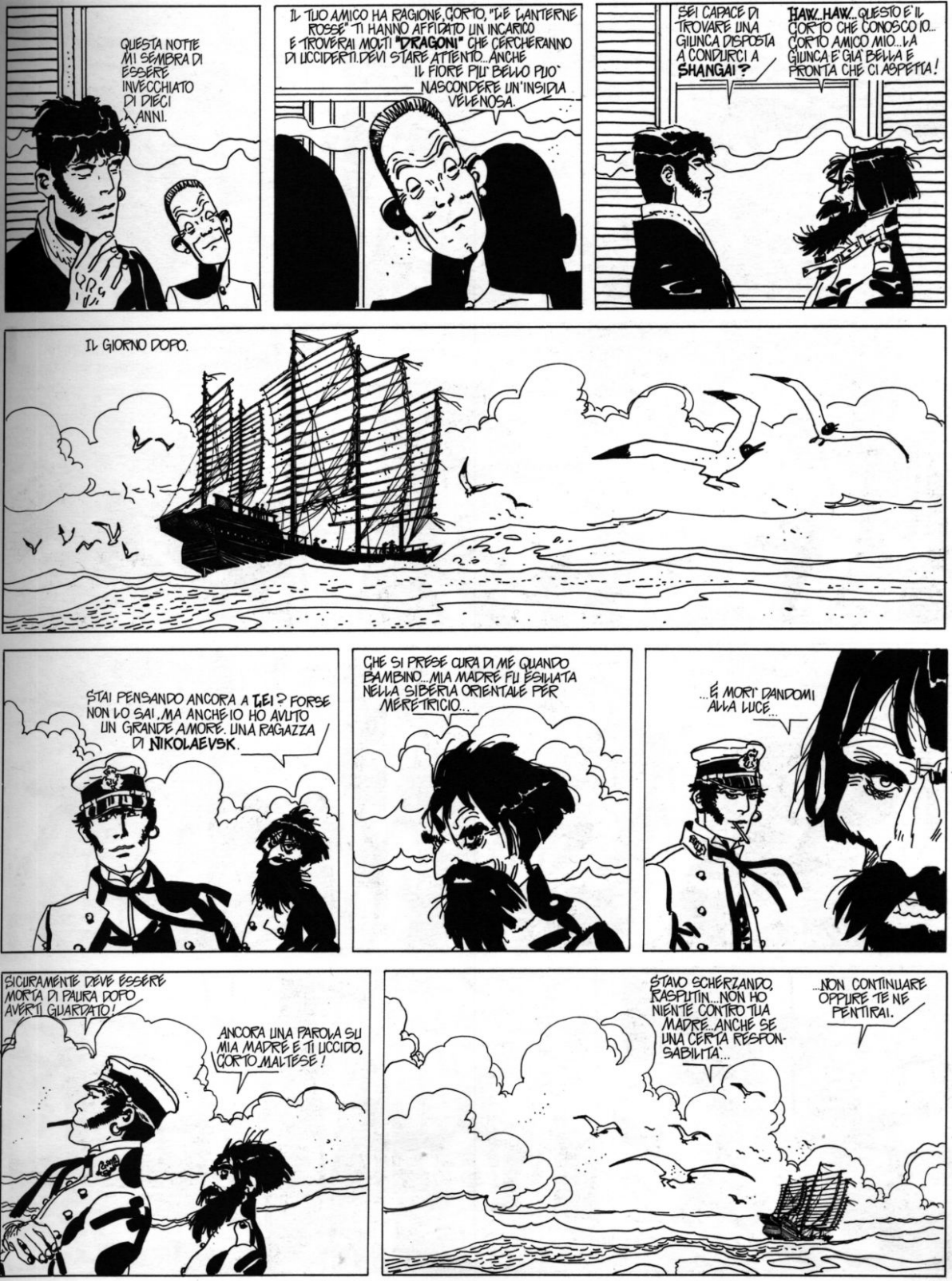
QUESTA NOTTE MI SEMBRA DI ESSERE INVECCHIATO DI DIECI ANNI.
IL TUO AMICO HA RAGIONE, CORTO, "LE LANTERNE ROSSE" TI HANNO AFFIDATO UN INCARICO E TROVERAI MOLTI "DRAGONI" CHE CERCHERANNO DI UCCIDERTI. DEVI STARE ATTENTO... ANCHE IL FIORE PIU' BELLO PUO' NASCONDERE UN'INSIDIA VELENOSA.
SEI CAPACE DI TROVARE UNA GIUNCA DISPOSTA A CONDURCI A SHANGAI?
HAW..HAW... QUESTO E' IL CORTO CHE CONOSCO IO... CORTO AMICO MIO... LA GIUNCA E' GIA' BELLA E PRONTA CHE CI ASPETTA!
IL GIORNO DOPO.
STAI PENSANDO ANCORA A LEI? FORSE NON LO SAI..MA ANCHE IO HO AVUTO UN GRANDE AMORE. UNA RAGAZZA DI NIKOLAEVSK.
CHE SI PRESE CURA DI ME' QUANDO BAMBINO... MIA MADRE FU ESILIATA NELLA SIBERIA ORIENTALE PER MERETRICIO...
...E MORI' DANDOMI ALLA LUCE...
SICURAMENTE DEVE ESSERE MORTA DI PAURA DOPO AVERTI GUARDATO!
ANCORA UNA PAROLA SU MIA MADRE E TI UCCIDO, CORTO MALTESE!
STAVO SCHERZANDO, RASPUTIN... NON HO NIENTE CONTRO TUA MADRE... ANCHE SE UNA CERTA RESPONSABILITA'...
...NON CONTINUARE OPPURE TE NE PENTIRAI.

...BELLA QUESTA NAVE COME HAI FATTO A TROVARLA?
VERAMENTE E' LA NAVE CHE HA TROVATO ME E' STATO UN COLPO DI FORTUNA
TROPPA FORTUNA UN' OCCASIONE PIU' UNICA CHE RARA!
HMMH... COSA VUOI DIRE GIOVANOTTO?
IL TUO AMICO E' STATO TROPPO FORTUNATO...
SPIEGATI!
NON E' STATO PER CASO LA SOCIETA' DEL "TRAMONTO ROSSO" VUOLE ELIMINARVI. LA NAVE APPARTIENE A QUELLA SETTA.
E' UNA SOCIETA' INDIPENDENTE DI BANDITI PAGATI DA QUALCUNO CHE NON VUOL FARVI ARRIVARE A SHANGAI.
"TRAMONTO ROSSO"?
SI'... PER TRADIZIONE AGISCONO SOLO ALLE PRIME ORE DEL TRAMONTO. IL ROSSO STA PER SANGUE... IL VOSTRO.
E TU CHI SEI?
IO SONO STATO PAGATO PER AIUTARVI. LE "LANTERNE ROSSE" O "LA TRIADE" PER ME FA LO STESSO... FORSE UN REGALO ME LO DAI ANCHE TU.
A POPPA HANNO APPRONTATO UNA MITRAGLIATRICE. CERTO CHE DOVETE FARGLI PAURA SE HANNO DECISO DI IMPIEGARE QUEL L'ARMA. A ME SAREBBE BASTATO QUESTO COLTELLO PER UCCIDERVI. ORA ALLONTANATI... CI STANNO OSSERVANDO.
VOGLIONO FARCI LA PELLE...
L'EQUIPAGGIO DI QUESTA NAVE... GUARDA A POPPA!
CHI?

SEI CAPACE DI ELIMINARE IL CAPITANO MENTRE IO MI DEDICO ALLA MITRAGLIATRICE?
MANCA POCO AL TRAMONTO DOBBIAMO COMINCIARE
VADO A CHIEDERE UN PAIO DI COSE A QUESTO CAPITANO
ORA RASPUTIN!!!

BANG
HANNO UCCISO IL COMANDANTE
RATTARATT!
RATTRATTATTT!
RATTRATTARATTT!
RASPUTIN... DOVE TI SEI NASCOSTO?
TARATT TRATTATATT
SONO QUI SOTTO... NON POSSO MUOVERMI LA MITRAGLIATRICE E' AFFAR TUO!
BANG!
BANG!
BANG!
CRACK!
CRACK!
AFFAR MIO... NON E' MICA TANTO FACILE

QUEL MALEDETTO MARINAIO È DURO DA ABBATTERE. SE TIRO... COLPISCO I NOSTRI UOMINI...
DEVO AIUTARE CORTO MALTESE E IL SUO AMICO... DA QUI POSSO TIRARE CONTRO LA MITRAGLIATRICE
VIVA LE "LANTERNE ROSSE" MORTE A "TRAMONTO ROSSO"!
CRACK! CRACK!
LANTERNE ROSSE... LANTERNE ROSSE...
UGH!
C'È UN TRADITORE TRA NOI... UN AMICO DELLE "LANTERNE ROSSE"!
DA DOVE SPARA QUEL MALEDETTO...
DEV'ESSERE LÀ DIETRO...
PER GLI DEI... DOVE... UGH!
CORTO MALTESE... SONO UNA "LANTERNA ROSSA" PENSO IO ALLA MITRAGLIATRICE.

ATTENTO A POPPA SI STANNO ARRAMPICANDO PER ATTACCARTI ALLE SPALLE...!
CRACK!
RATTTRA
CRACK!
TTATATRATATATAT!
CRACK!
CRACK!
...RASPUTIN VAI AD AIUTARE QUEL RAGAZZO ALLA MITRAGLIATRICE.
E PERCHE'?... NON HO VOGLIA DI MORIRE! IO...
MA E' UNA RAGAZZA
CORTO MALTESE IO SONO TROPPO ALLO SCOPERTO QUI... FAI QUALCOSA!
RATTRATT
TRATTRA
PRESTO, DOBBIAMO UCCIDERLI O PER NOI SARA' MEGLIO NON ARRIVARE MAI A SHANGAI.
ALLA "LANTERNA ROSSA" CI PENSIAMO NOI... TU UCCIDI IL MARINAIO.
TRATTRATTATT
RATTTAPTATAT!
SI STA ARRAMPICANDO SULL'ALBERO DI MAESTRA
CHANG LO STA SEGUENDO ANDIAMO A UCCIDERE LA DONNA...
NON SARA' FACILE. QUELLA LANTERNA ROSSA CI HA DECIMATI!
SONO NASCOSTI DALLA VELA... TIRANDO POTREI UCCIDERE CORTO.

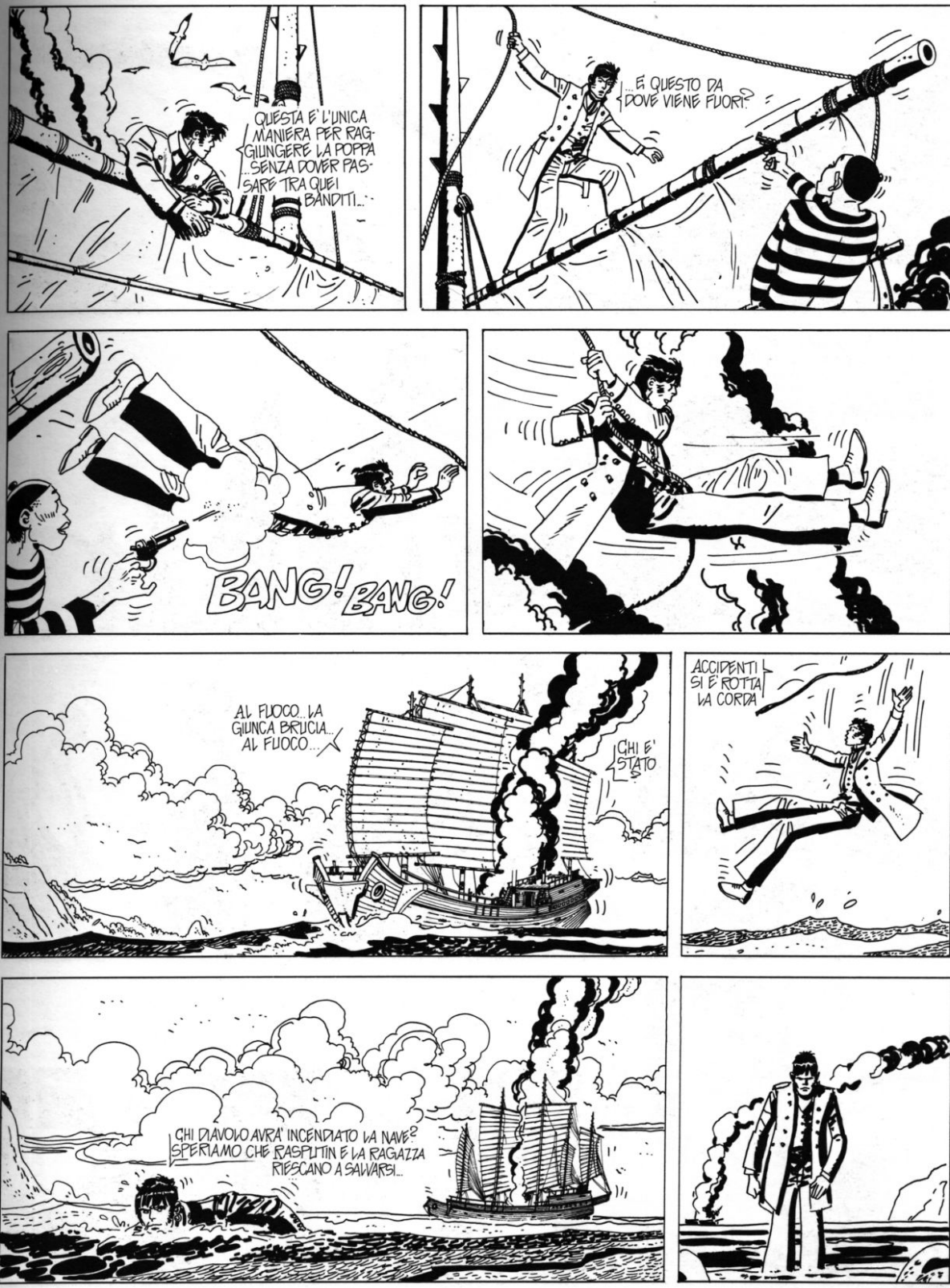
QUESTA E' L'UNICA MANIERA PER RAGGIUNGERE LA POPPA SENZA DOVER PASSARE TRA QUEI BANDITTI...
...E QUESTO DA DOVE VIENE FUORI?
BANG! BANG!
AL FUOCO... LA GIUNCA BRUCIA... AL FUOCO...
CHI E' STATO?
ACCIDENTI SI E' ROTTA LA CORDA
CHI DIAVOLO AVRA' INCENDIATO LA NAVE? SPERIAMO CHE RASPUTIN E LA RAGAZZA RIESCANO A SALVARSI...

CON QUESTO BAGNO GELATO POTREI PRENDERMI ANCHE UNA PLEURITE...
SE NON FOSSE STATO PER QUELLA RAGAZZA DELLE "LANTERNE ROSSE" SAREI MORTO
NON VEDO NESSUN SUPERSTITE. POSSIBILE CHE SIA IL SOLO A ESSERMI SALVATO?
EPPURE NON RIESCO A CREDERE CHE ANCHE RASPUTIN SIA MORTO AFFOGATO...
EHI, TU... ERI ASSIEME A QUELLI DELLA GIUNCA INCENDIATA?
SEI IL SOLO CHE SI È SALVATO?
SEMBRA DI SÌ MA POTRESTI ABBASSARE QUEL FUCILE
CHIACCHIERA MENO, PORCO BIANCO... QUI SEI IN TERRITORIO CINESE E NON DENTRO DI UNA TUA LEGAZIONE IN ZONA INTERNAZIONALE! VIENI... TI PRESENTEREMO AL GENERALE CHANG...
IL GENERALE CHANG?
GENERALE CHANG... UNA PATTUGLIA HA CATTURATO UN MARINAIO BIANCO. LO FACCIAMO FUCILARE?
NON MI SEMBRA CONVENIENTE FUCILARE DEI BIANCHI IN QUESTO MOMENTO...

VENITE, MARINAIO... IL GENERALE CHANG, ACCONSENTE DI PARLARVI
BUONGIORNO, GENERALE, MI DISPIACE DISTURBARVI
HO SENTITO DIRE CHE VI SIETE SALVATO DAL NAUFRAGIO PIUTTOSTO MISTERIOSO DI UNA GIUNCA...
COSA CI FACEVA UNO COME VOI SU QUELLA NAVE CINESE? CERCAVATE FORSE L'ESOTICO FASCINO DEL NOSTRO MARE GIALLO? UN MARE INSIDIOSO... PIENO DI PIRATI E CASTIGATO DA FURIOSE TEMPESTE...
OPPURE NON AVEVATE ABBASTANZA SOLDI PER OFFRIRVI UN PASSAGGIO SU DI UNA NAVE PIU' COMODA? COME VI CHIAMATE?
CORTO MALTESE
HMMMH, CORTO MALTESE... CORTO MALTESE IL PIRATA.
...CIOE'... UNO DEI GENTILUOMINI DI FORTUNA COME I PIU' CORTAMENTE PREFERITE CHIAMARVI, VOI AVVENTURIERI OCCIDENTALI. AH... MA SAPETE CHE ABBIAMO UN AMICO COMUNE?
MI SORPRENDETE, GENERALE. CHI SAREBBE?
IL MILIARDARIO SOONG, DI SHANGAI!
MR. SOONG!
...O FORSE SAREBBE PIU' GIUSTO DIRE: LA SIGNORINA WEE-LEE SOONG. SIETE MOLTO RICORTATO IN QUELLA CASA, COMANDANTE CORTO MALTESE... E' STATA UNA FORTUNA PER VOI AVER INCONTRATO UNA MIA PATTUGLIA. FARO' IN MODO CHE NON ABBIATE PROBLEMI PER ARRIVARE A SHANGAI
DEVO SOLAMENTE CHIEDERVI QUALCHE INFORMAZIONE. SIETE VENUTO IN CINA PER CERCARE QUALCUNO? UNA DONNA FORSE?
UNA DOMANDA INDISCRETA, GENERALE... MA...
...SE VI PUO' TRANQUILLIZZARE VI DIRO' CHE NON SONO VENUTO PER LA SIGNORINA WEE-LEE SOONG!
AH... ALLORA PER QUALCHE COSA, FORSE CHISSA'... UN TRENO RUSSO CARICO D'ORO?

TEMO DI NON CAPIRVI, GENERALE CHANG...
AH...STRANO COME DA QUALCHE TEMPO A QUESTA PARTE CI SIA UNA QUANTITÀ DI INDIVIDUI CHE MUORE PER NON CAPIRE CERTE COSE...IN-CREDIBILE...
AH, IL TE'. "UN ORECCHIO" E' BRAVISSIMO A PREPARARE IL TE'. VOLETE FAVORIRE, COMANDANTE?
UN ORECCHIO?
SI', UN ORECCHIO E' UN EX MONACO TIBETANO HA ASCOLTATO QUALCHE COSA CHE NON DOVEVA...E COSI' GLI HANNO TAGLIATO UN ORECCHIO PERO' IL TE' LO SA FARE PER DAVVERO.
IO SONO CIECO, SORDO E MUTO COME LE FAMOSE TRE SCIMMIETTE.
CRACK!
ERA UNO CHE NON CONOSCEVA LA STORIA DELLE TRE SCIMMIETTE. VOI POTETE ANDARE COMANDANTE CORTO MALTESE, ADDIO!
PERCHE' LO AVETE LASCIATO ANDARE, GENERALE?
PERCHE'?
SEMPLICEMENTE PERCHE', CORTO MALTESE LIBERO, MI CONDURRA' SENZA VOLERVO DOVE MILLE TORTURE NON SAREBBERO RIUSCITE: AL TRENO D'ORO RUSSO!

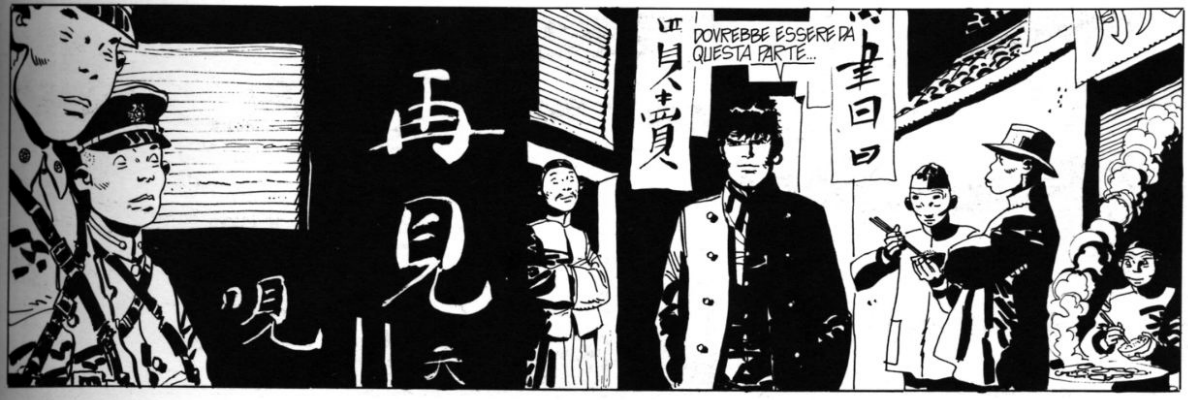
再見
DOVREBBE ESSERE DA QUESTA PARTE...

ECCOLO L'INDIRIZZO CORRISPONDE CON LE INDICAZIONI DATEMI DALLE "LANTERNE ROSSE" DI HONG KONG. "SAUNA E ALLOGGI DA MADAME TIENYIN". QUI DOVREBBERO METTERMI IN CONDIZIONE D'ARRIVARE AD HARBIN IN MANCIURIA

BUON GIORNO, MARINAIO. VUOI UN PRANZO CINESE COMPLETO, UNA STANZA? FORSE UNA RAGAZZA? QUI PUOI AVERE TUTTO
MI BASTA PARLARE CON LA PROPRIETARIA. MI MANDANO LE "LANTERNE ROSSE"

OH... VEDO... SEI CORTO MALTESE. TI STAVAMO ASPETTANDO
DAVVERO?

LE "LANTERNE ROSSE" DI HONG KONG CI AVEVANO AVVISATO DI LÀ NELLA SAUNA TI RIPOSERAI UN POCO. IO PRENDERÒ CONTATTO CON LE "SORELLE" DI SHANGAI... VIENI!

SONO RAGAZZE SIBERIANE NON TI DISTURBERANNO A MENO CHE TU NON LO VOGLIA
BUON GIORNO...!

UGUALE COME ALLA SAUNA PALESTRA DI VENEZIA

MALEDIZIONE COME SI PUÒ ENTRARE IN UN POSTO COSÌ CALDO. AVETE MESSO TROPPA ACQUA SULLE PIETRE!!!

AH... VEDO CHE C'È UN'ALTRA VITTIMA DI QUESTA FOLLIA... SONO JACK TIPPIT DELLA FORZA AEREA AMERICANA... BUON GIORNO.

NON SEMPRE, AMICO, NON SEMPRE... SOLAMENTE QUANDO NON SAPREI DOVE LASCIARLA...
ENTRATE SEMPRE CON LA PISTOLA E IL SIGARO NELLE SALINE E NEI BAGNI TURCHI?
IN QUANTO AL SIGARO È SPENTO COME SUCCEDE SEMPRE A UN BUON "CONNECTICUT CIGAR"

È IL CAPPELLO
...A DIRE LA VERITÀ NON ME LO SO SPIEGARE NEMMENO IO...

...PER IL RESTO VA TUTTO BENE, A PARTE IL FATTO CHE MI AVETE FATTO UN PAIO DI DOMANDE IN PIÙ DEL NECESSARIO. IO CHI SIETE?

VEDO CHE AVETE UN ANELLO ALL'ORECCHIO... QUELLO SINISTRO. COSA SIETE... UN BOLSCEVICO... UN ANARCHICO? OPPURE UN ROMANTICO RIVOLUZIONARIO IN CERCA DI UNA NUOVA VERGINITÀ POLITICA IN CINA?

ANCHE VOI SIETE UN DOMANDONE QUELLO CHE SONO E AFFARE MIO... A VOI POSSO SOLO DIRE CHE UNA BUONA COLTELLATA SI DA SEMPRE DAL BASSO VERSO L'ALTO.
TRANQUILLO... NON CERCO LITIGI SONO SOLAMENTE UN POCO STANCO...

...ANZI MOLTO STANCO...!
E ALLORA RIPOSATEVI... SIAMO QUI PER QUESTO NO?

GIÀ... MA NON CI RIESCO. PENSO SOLAMENTE A QUELLA DONNA AFFASCINANTE E AL SUO TRENO PIENO DI COSACCHI UBRIACHI E ASSASSINI.

TRENO?... QUALE TRENO?!?

NON VORREI SEMBRARVI INDISCRETO MA, UNA DONNA AFFASCINANTE, SONO PAROLE VOSTRE, E UN TRENO CARICO DI COSACCHI UBRIACHI, SEMBRA ABBASTANZA INTERESSANTE

MA IN CHE MONDO VIVETE... NON AVETE MAI SENTITO PARLARE DELLA DUCHESSA MARINA SEMINOVA? INCREDIBILE!... È UNA ARISTOCRATICA RUSSA CHE SCORRAZZA IN LUNGO E IN LARGO CON UN TRENO BLINDATO SU IN SIBERIA...

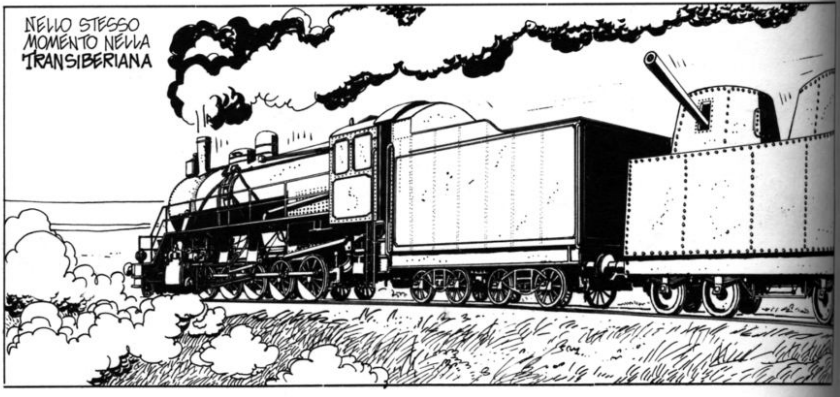
NELLO STESSO MOMENTO NELLA TRANSIBERIANA

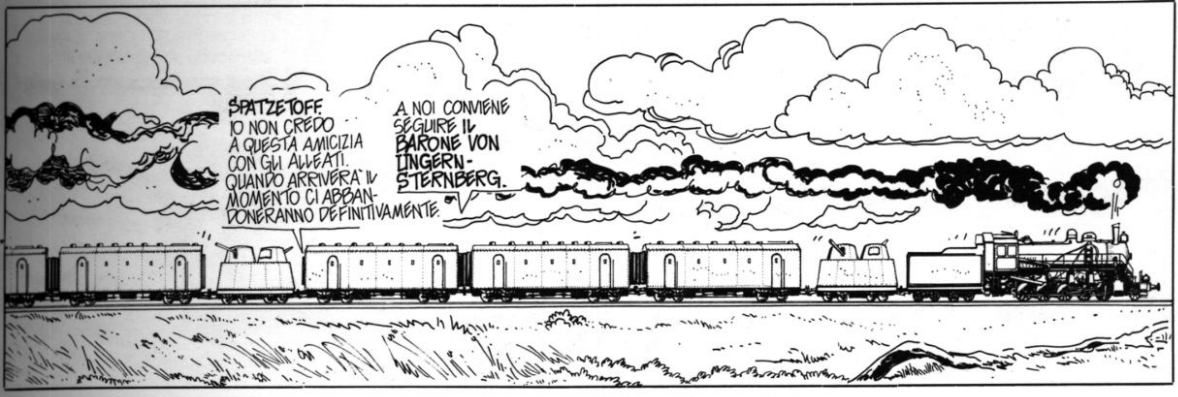
SPATZETOFF IO NON CREDO A QUESTA AMICIZIA CON GLI ALLEATI. QUANDO ARRIVERA' IL MOMENTO CI ABBANDONERANNO DEFINITIVAMENTE.
A NOI CONVIENE SEGUIRE IL BARONE VON UNGERN-STERNBERG.

CON LUI ORGANIZZEREMO LA LOTTA CONTINUA CONTRO I NOSTRI NEMICI.
DA, DA...

ANCHE QUELL'EBREO UCRAINO AMICO DI LENIN DICE' PIU' O MENO LA STESSA COSA "RIVOLUZIONE PERMANENTE"... MA CONTRO DI NOI!

L'ARMATA ROSSA HA I SUOI PROBLEMI. NOI VERREMO DALL'ASIA CON LE NOSTRE LEGIONI E RICONQUISTEREMO LA RUSSIA APPENA SARA' IL MOMENTO.

SIAMO TROPPO DIVISI ANCHE TRA DI NOI. VOI STESSO SPATZETOFF, DA CHE PARTE STATE?

DALLA VOSTRA ECCELLENZA, DALLA VOSTRA... SIETE UNA DONNA STRAORDINARIA. TENETE LA LINGUA TRA I DENTI, CIALTRONE, O MEGLIO, TRA QUELLI CHE IL MAGGIORE JACK TIPPIT VI HA LASCIATO.

CHISSA' DOVE SARA' QUELL'AMERICANO IN QUESTO MOMENTO?
UN GIORNO LO UCCIDERO'!

NON FATE MI RIDERE, PAZZO, IO FOSSO GIA' DIRVI CHE VOI FINIRETE IN PASTO AI CANI...

INTANTO A SHANGAI
BENE FU COSI' CHE PICCHIAI QUEL DEPRAVATO DI SPATZETOFF E DOPO DOVETTI VENIRE A SHANGAI PER UN AFFARE DI RICAMBI DI AEREO... E VOI COSA CI FATE QUI?

MI CHIAMO CORTO MALTESE E DEVO ANDARE AD HARBIN IN MANCIURIA.
HARBIN? CI DEVO ANDARE ANCHE IO... POTREI DARVI UN PASSAGGIO... AVETE MAI VOLATO?
PER TUTTI I DIAVOLI... NO!
E' UNA ESPERIENZA CHE PREFERISCO NON FARE. QUANTO CI METTETE CON IL VOSTRO AEREO PER ARRIVARE AD HARBIN?
UN PAIO DI GIORNI CON I DOVUTI SCALI PRESSO I VARI COMANDI CHE DEVO VISITARE E I VARI RIFORNIMENTI... ALLORA VOLETE VENIRE?
MA SI'... CI VENGO.
CREDETE DI RIMANERCI A LUNGO IN SIBERIA?
NO... QUESTA E' UNA IMPRESA NATA FALLITA...
L'ABBIAMO CERCATA TUTTO IL GIORNO, MAGGIORE TIPPIT, L'ASPETTANO ALL'UFFICIO SEGNALAZIONI
GRAZIE... VENTE CORTO MALTESE
JACK, CI SONO NOTIZIE DELLA TUA ARISTOCRATICA RUSSA... E' OSPITE SUL TRENO DEL GENERALE SEMENOFF... IN MANCIURIA.
AH... QUEL GENERALE FANTOCCIO DEI GIAPPONESI...
FANTOCCIO O MENO... E' UN UOMO DA TENERE IN CONSIDERAZIONE. I GIAPPONESI CERCHERANNO DI APPOGGIARE UN SUO GOVERNO IN SIBERIA VISTO CHE L'AMMIRAGLIO KOLCHAK E' APPOGGIATO DA NOI E DAGLI INGLESI.
CHE VI DICEVO, CORTO MALTESE, ...COME VEDETE COMINCIAMO A METTERCI I BASTONI TRA LE RUOTE, NOI STESSI ALLEATI.
ANDIAMO, L'AEREO DEVE ESSERE GIA' PRONTO
STATE PROPRIO BENE CON QUELLA CUFFIA... ASSOMIGLIATE A UNA MIA ZIA...
PER EDUCAZIONE FARO' A MENO DI DIRVI A COSA ASSOMIGLIATE VOI

CORAGGIO, MARINAIO, SI PARTE, TENETEVI STRETTO.
COMINCIA A FAR FREDDO E VOLARE SU QUESTE CARRIOLE TI SI GELANO LE OSSA.
CHI E' QUEL MARINAIO?
IO L'HO GIA' VISTO... SARANNO DUE O TRE ANNI... NELL'HONDURAS ...NON HO CAPITO BENE COSA FACESSE ALLORA... E OGGI NE CAPISCO ANCORA DI MENO.
ALLORA COSA NE DITE? VI PIACE?
NON VI SENTO... COSA DITE?
NON VI SENTO COSA VOLETE?
MI STA VENENDO IL MAL DI MARE...
COSA VOLETE?
NON VI CAPISCO COSA DITE?
TRE GIORNI DOPO IN QUALCHE PARTE IN MANCIURIA

Il BARONE VON UNGERN-STERNBERG NON MI SEMBRA VADA MOLTO D'ACCORDO CON IL GENERALE SEMENOFF. FORSE IL NOSTRO AMICO L'AMMIRAGLIO KOLCHAK, PUO' USARLO CONTRO SEMENOFF. COSA NE DITE VOI, SPATZE TOFE.
NE DUBITO... TANTO SEMENOFF CHE UNGERN SI ODIANO, MA TUTTI E DUE DISPREZZANO L'AMMIRAGLIO. NO... NON CREDO CHE KOLCHAK RIUSCIRA' AD AVVALERSI QUALCUNO DI QUEI DUE.
IL "BARONE" HA SOLAMENTE UNO SCOPO.. FONDARE UN IMPERO ASIATICO E PARTIRE ALLA RICONQUISTA DELL'EUROPA. LUI CREDE DI ESSERE LA REINCARNAZIONE DI GENGIS-KHAN... E' CONVINTO CHE DALLA MONGOLIA PARTIRA' LA NUOVA ORDA D'ORO CHE DOMINERA' IL MONDO. UNA NUOVA "ELITE" DI ARISTOCRATICI GUERRIERI. E' PAZZO.
TUTTO CIO' E' DELIZIOSAMENTE ROMANTICO.
DA, DA... TUTTO CIO' E' OSCENAMENTE FOLLE. MA IL BARONE VON UNGERN, SERVIRA' AL NOSTRO SCOPO.
EHI... LASSU' C'E' UN AEROPLANO CHE CI SEGUE...
AVVISATE LA DUCHESSA
C'E' UN AEREO CHE CI STA SEGUENDO
UN AEREO?
E' UN AEREO AMERICANO

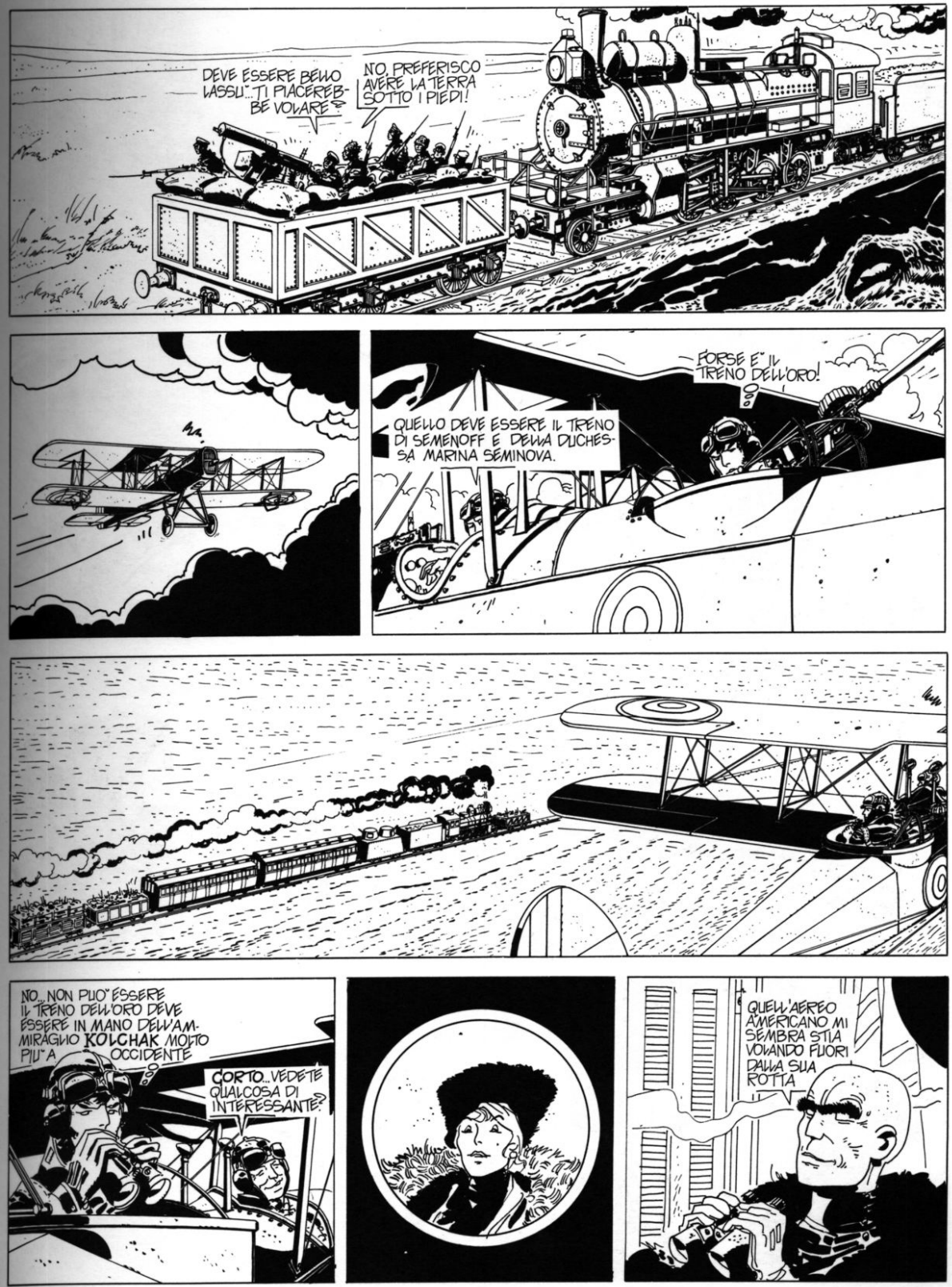
DEVE ESSERE BELLO LASSU'... TI PIACEREBBE VOLARE?
NO, PREFERISCO AVERE LA TERRA SOTTO I PIEDI!
FORSE E' IL TRENO DELL'ORO!
QUELLO DEVE ESSERE IL TRENO DI SEMENOFF E DELLA DUCHESSA MARINA SEMINOVA.
NO... NON PUO' ESSERE IL TRENO DELL'ORO DEVE ESSERE IN MANO DELL'AMMIRAGLIO KOLCHAK MOLTO PIU' A OCCIDENTE
CORTO... VEDETE QUALCOSA DI INTERESSANTE?
QUELL'AEREO AMERICANO MI SEMBRA STIA VOLANDO FUORI DALLA SUA ROTTA

CREDO DI AVER VISTO LA VOSTRA DUCHESSA, TIPPIT.
È IL MAGGIORE JACK TIPPIT!
COME MAI UN TRENO RUSSO PUO' ATTRAVERSARE LA MANCIURIA CINESE?
LA MANCIURIA È CONTROLLATA DAI GIAPPONESI E SEMENOFF E GLI ALTRI "ATEMAN" COSACCHI DEL GOVERNO KOLCHAK... SONO PROTETTI DAI GIAPPONESI.
QUELL'AEREO COMINCIA A DARMI FASTIDIO
ORA SAREBBE FACILE BUTTARLO GIU'
JACK TIPPIT? IO AMO QUELL'UOMO... ABBATTETELO!
...FUOCO CONTRO L'AEREO.
MITRAGLIERE APRITE IL FUOCO CONTRO QUELL'AEREO!

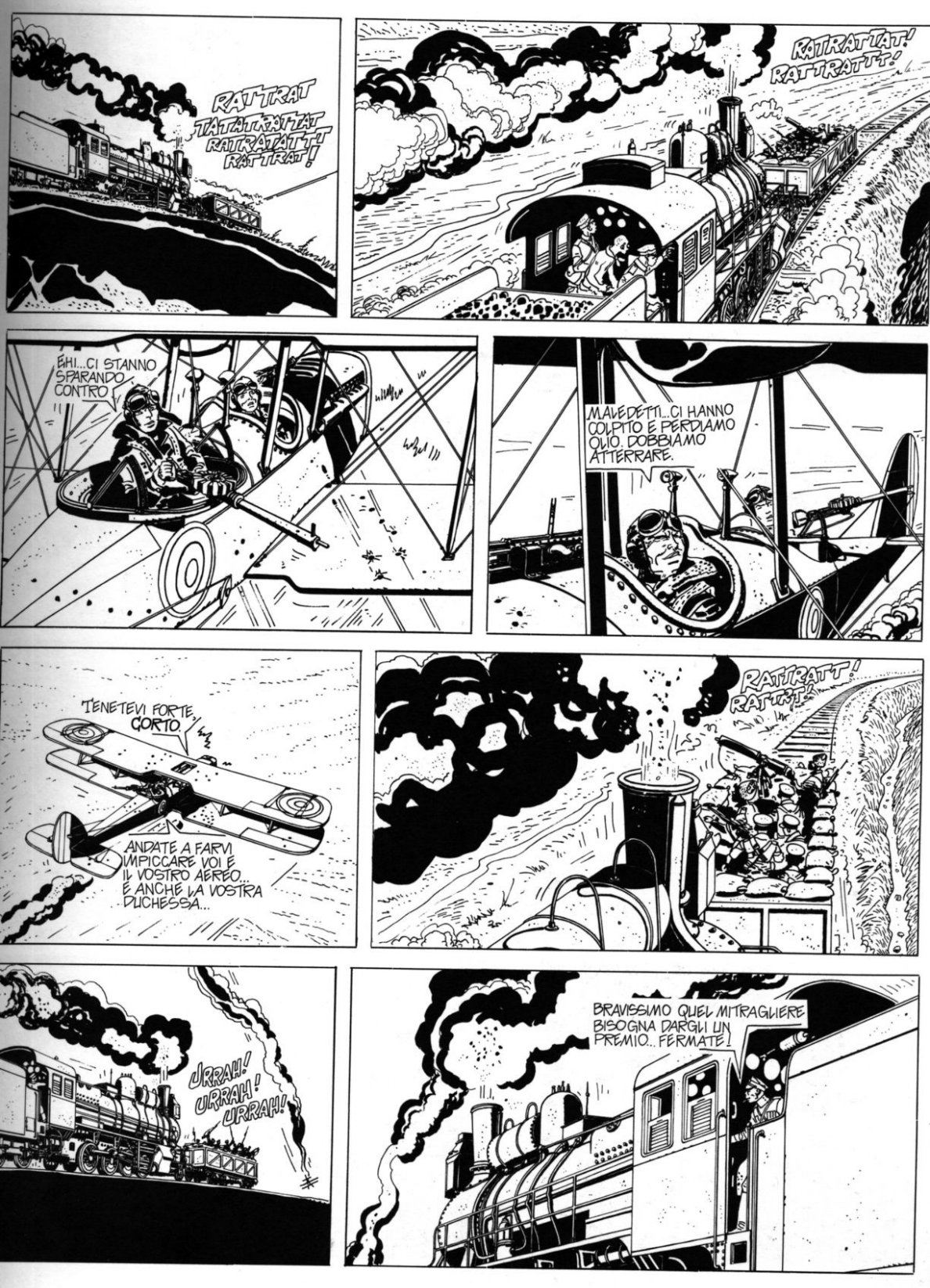
RATTRAT TATATRATTAT RATTRATATTT RATTRAT!
RATRATTAT! RATTRATTT!
EHI...CI STANNO SPARANDO CONTRO
MALEDETTI...CI HANNO COLPITO E PERDIAMO OLIO. DOBBIAMO ATTERRARE.
TENETEVI FORTE, CORTO.
ANDATE A FARVI IMPICCARE VOI E IL VOSTRO AEREO... E ANCHE LA VOSTRA DUCHESSA...
RATTRATT! RATTRATT!
URRAH! URRAH! URRAH!
BRAVISSIMO QUEL MITRAGLIERE BISOGNA DARGLI UN PREMIO... FERMATE!

QUALCUNO VADA A VEDERE SE GLI AVIATORI SONO ANCORA VIVI.
PERCHE' L'ABBIAMO ABBATTUTO L'AEREO?
NON L'HO BENE CAPITO... FORSE PERCHE' LA DUCHESSA ERA ANNOIATA
EHI, COME VI SENTITE?
SMACK!
MEGLIO CHE STIATE CALMI ALTRIMENTI LA VOSTRA FORTUNA FINISCE QUI.
MEGLIO FARE COME DICONO LORO, CORTO.
EH NO! SMETTETELA DI DARMI DEI CONSIGLI, TIPPIT. OGNI VOLTA CHE SONO CON VOI TUTTO VA MALE!
MA SE CI SIAMO APPENA CONOSCIUTI... VOLETE UN "CONNECTICUT" CI GAR?
CONDUCETELI QUI, SPATZETOFF.
SONO DESOLATA MAGGIORE TIPPIT... CREDEVAMO FOSSE UN AEREO BOLSCEVICO... COME FARE PER FARMI PERDONARE? SPERO CHE NON SIATE TROPPO ARRABBIATO... POSSO SPERARE IN UN VOSTRO PERDONO?

SPERATE, SPERATE, DUCHESSA, MA...
CON IL GOVERNO DEGLI STATI UNITI... SPERATE UN PO' MENO PERCHE' A "QUELLO" NON PIACE FARSI BUTTARE GIU' GLI AEREI. MA A PARTE QUESTO, COME STATE, DUCHESSA?
OH... ANCH'IO VI HO PENSATO, TIPPIT... MA IL VOSTRO AMICO E' FERITO...
ECCO... SE MI LASCIATE FUORI DAI VOSTRI PENSIERI MI FATE UN GROSSO FAVORE.
IL VOSTRO AMICO HA UN BRUTTO CARATTERE, MAGGIORE.
AH NON FATECI CASO... FA COSI' PER DARSI UN POCO DI IMPORTANZA... E' UN SIMPATICONE E SI CHIAMA CORTOMALTESE
HMMMH... CORTUSHKA!!!
AH... EBBENE... TUTTO E' BENE QUELLO CHE FINISCE BENE. DA, DA... SPATZETOFF SISTEMATE I SIGNORI NEL MIGLIORE DEI MODI... QUI VICINO.
EHILA'... VECCHIO SPATZETOFF, AMICONE MIO,
VOLETE SEGUIRMI, MAGGIORE?
CORTO... VI PRESENTO UNO DEI PIU' GROSSI FIGLI DI CAGNA CHE ESISTA AL MONDO. IL MAGGIORE SPATZETOFF DEI COSACCHI DELL'USSURI
AH, SPATZETOFF...
...NON FACCIA CASO AL MAGGIORE TIPPIT... IO NON MI LASCIO SUGGESTIONARE FACILMENTE... ANZI LE DIRO' CHE LEI MI E' SIMPATICO... COME HA DETTO CHE SI CHIAMA? AH, SI'... SPASSETON!
SPATZETOFF... NON SPASSETON... QUESTO TRENO E' DIRETTO A CHITA IN TRANSBAIKAL PER INCONTRARSI CON L'ATEMAN SEMENOFF. DA LASSU' POTRESTE RAGGIUNGERE LA VOSTRA DESTINAZIONE... BENINTESO SE ARRIVERETE LASSU' SENZA INCIDENTI.

LA CONOSCETE DA MOLTO QUESTA DUCHESSA RUSSA?
DALL'AGOSTO SCORSO SCORSO DURANTE UNA FESTA DI BENVENUTO ALLE TRUPPE AMERICANE A VLADIVOSTOK. LE SOLITE STUPIDAGGINI... MA IL CAVIALE, LO CHAMPAGNE E LE DUCHESSE SI SPRECAVANO. PECCATO CHE VOI NON C'ERAVATE LASSU'!!!
CI SARANNO ALTRE FESTE... SPERIAMO.
IN OGNI MODO DEVO CERCARE DI SCENDERE PRIMA DI ARRIVARE IN SIBERIA. DOVREI PARLARE ALLA DUCHESSA.
SCENDERE ORA IN MANCIURIA VUOL DIRE NEL MIGLIORE DEI CASI FINIRE DAVANTI A UN PLOTONE DI ESECUZIONE DEL "SIGNORE DELLA GUERRA" CHANG TSO LIN OPPURE
TORTURATO E MASSACRATO DAI BANDITI MANCIURIANI...
...MA IO NON SONO AMERICANO E NEMMENO RUSSO, PER ME DOVREBBE ESSERE PIU' FACILE SOPRAVVIVERE IN MEZZO AL CAOS.
EHILA'... POSSO ANDARE DALLA DUCHESSA?
SI'!
OH, CORTUSHKA... LEI MI CERCAVA?
SI', ECCELLENZA, DOVEVO CHIEDERLE UN FAVORE.
DESIDEREREI FERMARMI ALLA FRONTIERA MANCIURIANA...
LA MANCIURIA E' PERICOLOSA, CORTUSHKA...
ME LO SENTO DIRE DA STAMATTINA... IO DEVO ANDARE AD HARBIN... HO DEGLI AMICI LAGGIU'.
FORSE UNA AMICA? VEDRO' DI AIUTARLA, CORTUSHKA, MA LA FRONTIERA SIBERIANA E' IN MANO AL BARONE ROMAN UNGERN-STERNBERG... UN SIGNORE DIFFICILE.
CHI E' QUESTO BARONE ROMAN UNGERN-STERNBERG?
...UN DIRETTO DISCENDENTE DEI CAVALIERI TEUTONICI STABILITISI IN ESTONIA NEL XII° SECOLO. LA SUA FAMIGLIA E' STATA LIQUIDATA DALLA "RIVOLUZIONE". ASSIEME A UN SUO COLLEGA COSACCO IL GENERALE SEMENOFF HA CREATO IL "GOVERNO PROVVISORIO DELLA TRANSBAIKALIA" NEL MAGGIO DEL 18. A CHITA ORA SARA' IN QUALCHE PARTE DEL CONFINE SIBERIANO... A FARSI PREDIRE IL DESTINO.
...IN QUALCHE PARTE DEL CONFINE SIBERIANO.
COSA VEDI SU QUELL'OSSO?
CORTA... FORSE
LA TUA VITA E' MOLTO CORTA DUE ANNI... E' TUTTO E' SANGUE...

DUE ANNI... DOVREBBERO ESSERE SUFFICIENTI PER QUELLO CHE DEVO FARE... COSA ANCORA?
VEDO SOLO MOLTO SANGUE UNGERN KHAN... MOLTO SANGUE...
QUESTO ME L'HAI DETTO, STREGA, MA NON MI DICI SE VINCERO'... STUPIDA
EBBENE?
QUI DICE SOLO CHE UCCIDERAI MOLTO... CHE VERSERAI MOLTO SANGUE...
COMINCERO' CON IL TUO, MALEDETTA IMBECILLE!
BANG!
BANG!
DUE ANNI DI VITA... NON C'E' TEMPO DA PERDERE
MAKEJEVICH PREPARA LA DIVISIONE... DOBBIAMO PARTIRE
IMMEDIATAMENTE!
DUE ANNI PER CREARE UN GRANDE IMPERO!
SONO VENUTO A SALUTARTI, SEMENOFF... PARTO PER DAURIA... ORGANIZZERO' L'ATTACCO CONTRO I NOSTRI NEMICI DELLA MONGOLIA, MA HO BISOGNO DELL'APPOGGIO DEI GIAPPONESI E DI CHANG TSO LIN IL CAPO DELLA MANCIURIA
SIBE
DAURIA
MA
MONGOLIE
I SOLDATI DEL "SIGNORE DELLA GUERRA" HSU CHOU TSENG HANNO OCCUPATO URGA E TENGONO PRIGIONIERO L'IMPERATORE DIVINO DELLA MONGOLIA... COSA VORRESTI FARE... LIBERARLO?

I SIGNORI DELLA GUERRA CINESI SI COMBATTONO TRA DI LORO E I BOLSCEVICHI STANNO APPROFITTANDONE PER CREARE UN MOVIMENTO RIVOLUZIONARIO MONGOLO. SE CI RIESCONO SARA' LA FINE DEL NOSTRO MONDO...

SOLAMENTE DA UN'ASIA LIBERA DAL BOLSCEVISMO NOI POTREMO RIPARTIRE ALLA RICONQUISTA DELLA RUSSIA E DELL'EUROPA.

CON LA MIA DIVISIONE DI CAVALLERIA ASIATICA OCCUPERO' URGA, LA CITTA' SANTA DELLA MONGOLIA, E POI ATTACCHERO' LA RUSSIA ROSSA COME UN NUOVO ATTILA, O GENGIS KHAN, O TAMERLANO...

"TU DELIRI, UNGERN, QUESTA GUERRA E' PERDUTA. L'UNICA COSA CHE CI RIMANE E' PRENDERE QUELLO CHE RESTA DELL'ORO IMPERIALE E SPARIRE SOTTO ALTRI NOMI IN PAESI LONTANI.

QUESTI PENSIERI VI LASCIO A TE SEMENOFF... IO HO BEN ALTRI SOGNI... FORSE PER ME ESISTE SOLO LA GUERRA.
CERCHERO' DI AIUTARTI, UNGERN, MA NON HO MOLTA FIDUCIA NE' DEI GIAPPONESI, NE' DEGLI ALLEATI. CREDO SOLO NEI MIEI TRENI BLINDATI...

LA DUCHESSA MARINA SEMINOVA, DEVE ARRIVARE CON UNO DI QUELLI... E' MOLTO AMICA DELL'AMMIRAGLIO KOLCHAK ANDRA' A PRENDERE L'ORO IMPERIALE PER PORTARLO IN MANCIURIA...

E TU, SEMENOFF, L'AIUTERAI PERCHE' TUTTO FINISCA NEL MIGLIORE DEI MODI... HAW... HAW...

ARRIVEDERCI A DAURIA, SEMENOFF, SALUTAMI MARINA... DIVISIONEEE DI CAVALLERIA ASIATICA... IN MARCIA!

AVANTI... ALLA RICERCA DELLE NOSTRE FOLLIE E DELLE NOSTRE GLORIE!

SIAMO BELLISSIMI, SEMENOFF... BELLISSIMI...

BELLISSIMI E PAZZI... ANDATE, ANDATE... L'ESERCITO ROSSO VI FARA' A PEZZI. E TU SARAI UNO DI MENO CON CUI DIVIDERE L'ORO DI KOLCHAK.

COMANDANTE SEMENOFF... IL TRENO CON LA DUCHESSA MARINA SEMINOVA E' ARRIVATO. IL MAGGIORE SPATZETOFF LE MANDA QUESTA LETTERA.
HMMMH!
BENE IL MAGGIORE SPATZETOFF CI AVVISA CHE ASSIEME ALLA DUCHESSA CI SONO DUE TIPI SOSPETTI... SOPRATTUTTO UN CERTO CORTO MALTESE... BENE ANDIAMO A RICEVERLI!
DATE LIBERTA' AGLI UOMINI... CHE FACCIANO FESTA... OGGI E' SAN SEMENOFF. RIDETE E LODATEMI!
HAW HAW
HAW HAW! VIVA SEMENOFF!
BRAVISSIMO, SEMENOFF
HAW, HAW, VIVA IL COMANDANTE HAW, HAW
HAW HAW
ECCOLO, IL COMANDANTE SEMENOFF, CAPO DEI COSACCHI DEL BAIKAL... GENERALE DELLA DIVISIONE SELVAGGIA. ATTENTO A NON PROVOCARLO, TIPPIT!
AL QUARTIERE GENERALE LO CONOSCONO PER LA SUA FAMA DI ASSASSINO
CARA MARINA! HAI VIAGGIATO BENE?
SERGHEY SEMENOFF, AMICO MIO, HO VIAGGIATO BENISSIMO PER TUTTA LA MANCIURIA. I CINESI E I GIAPPONESI TI AMANO MOLTISSIMO
NON MI AMANO... MI UTILIZZANO... CARA... SEMPLICEMENTE MI UTILIZZANO... MA PRESENTAMI I TUOI AMICI.
...IL COMANDANTE CORTO MALTESE E IL MAGGIORE JACK TIPPIT DELLA FORZA AEREA AMERICANA.
CORTO MALTESE... LA VOSTRA FACCIA NON MI E' NUOVA... LA DEVO AVER VISTA IN QUALCHE ALTRO LUOGO!
VI ASSICURO CHE E' IMPOSSIBILE, LA MIA FACCIA NON HA CAMBIATO MAI DI POSTO, GENERALE... E' SEMPRE STATA CON ME!

VIENI, MARINA. TI VOGLIO FAR VEDERE IL REGALO CHE MI HANNO FATTO I GIAPPONESI.
VENITE ANCHE VOI SIGNORI. SONO SICURO CHE VI INTERESSERÀ.
VI PRESENTO IL "DISTRUTTORE."
NON È UNA MERAVIGLIA?
CON I MIEI TRENI BLINDATI E CON IL "DISTRUTTORE" POSSO TENERE LONTANI DALLA MIA ZONA TUTTO L'ESERCITO BOLSCEVICO... ALMENO PER DEGLI ANNI.
I MIEI TRENI E IL MIO CANNONE SONO POTENTI...
SONO PESANTI...
È LENTI, IO SAPREI FERMARVI CON UN PAIO DI CANDELOTTI DI DINAMITE.
CORTO... NON VI HANNO MAI DETTO CHE IN UNA BOCCA CHIUSA NON ENTRANO MOSCHE?...
...ANZI ANCHE SENZA DINAMITE. BASTA TOGLIERE UN PAIO DI BULLONI DAI BINARI.
TOKO, TRIPLICATE LA GUARDIA

SERGHEY, IO DEVO CONTINUARE IL MIO VIAGGIO. INCONTRO ALL'AMMIRAGLIO KOLCHAK. IL MAGGIORE "TIPPIT" CONTINUERA' CON ME...MENTRE CORTO MALTESE DOVREBBE RAGGIUNGERE HARBIN IN MANCIURIA. POI AIUTARLO?
CERTAMENTE...CI PENSO IO.

CI PENSI COME?
VAI TRANQUILLA, MARINA, AL TUO MARINAIO NON SUCCEDERA' NULLA MENTRE RIMANE DA QUESTA PARTE DELLA FRONTIERA. IN MANCIURIA E' UN'ALTRA COSA... LAGGIU' NON LO POTRO' PROTEGGERE

CORTUSHKA...

QUI CI LASCIAMO, AMICO MIO. IL MAGGIORE "TIPPIT" PROSEGUIRA' CON ME...LEI SI GUARDI DA SEMENOFF...CERCHI DI ALLONTANARSI DISCRETAMENTE. SPERO DI RIVEDERLA...UN GIORNO
ANCH'IO!

CORTO, SE AVETE BISOGNO DI AIUTO POTETE TROVARMI A IRKUTSK O COME DIAVOLO SI CHIAMA QUEL POSTO
A PRESTO!
ARRIVEDERCI, JACK!

QUESTO VILLAGGIO E' VUOTO E LAGGIU' CI SONO DEI SOLDATI CINESI...DEVO ESSERE SULLA LINEA DI FRONTIERA.
CORTO MALTESE!

AH...SPASSETON... COSA FATE...MI SEGUITE?
IL GENERALE SEMENOFF MI HA INCARICATO DI LIQUIDARVI APPENA AVRESTE PASSATO LA FRONTIERA RUSSO MANCIURIANA...

NON GLI SIETE SIMPATICO AVETE PARLATO MALE DEI SUOI TRENI...
AH...E PERCHE'?
NON PIACETE NEANCHE A ME.

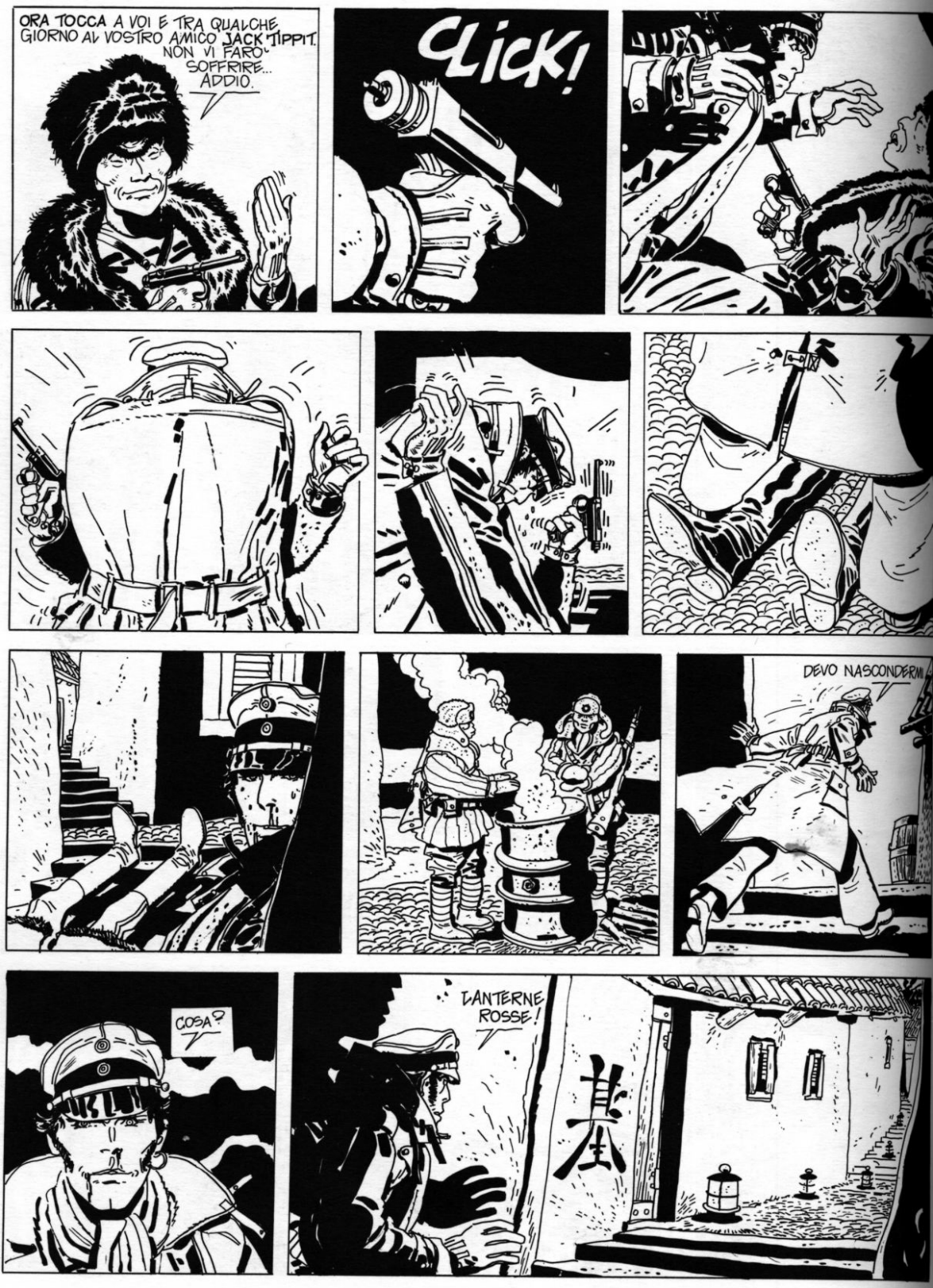
ORA TOCCA A VOI E TRA QUALCHE GIORNO AL VOSTRO AMICO JACK TIPPIT. NON VI FARÒ SOFFRIRE... ADDIO.
CLICK!
DEVO NASCONDERMI
COSA?
LANTERNE ROSSE!

EVIDENTEMENTE VOGLIONO FARMI ANDARE IN QUALCHE POSTO.
BENVENUTO CORTO MALTESE!
EHI... NON CI SIAMO GIÀ VISTI IN QUALCHE LUOGO?
SÌ... TI HO AIUTATO SULLA GIUNCA...
C'ERA UN MIO AMICO SU QUELLA GIUNCA
UN TUO AMICO?
SÌ... NE SAI QUALCOSA?
FORSE... MA ORA ENTRA TI ASPETTIAMO!
FINALMENTE CI RIVEDIAMO.
NON MI SEMBRA DI AVERTI CONOSCIUTO.
COSA FATE QUI? NON CREDEVO CHE LE "LANTERNE ROSSE" SI SPINGESSERO COSÌ A NORD
CI SPINGIAMO FINO DOVE ARRIVANO I NOSTRI INTERESSI.
VEDO... VEDO...
IL TRENO DELL'ORO DELL'AMMIRAGLIO KOLCHAK SI TROVA A UDINSK AL DI QUA DEL LAGO BAIKAL... LA CITTÀ È SOTTO CONTROLLO AMERICANO, MA LA FERROVIA È IN MANO DEI CECOSLOVACCHI E DEI TRENI BLINDATI DI SEMENOFF
SEMENOFF È GIÀ PRONTO PER ATTACCARE IL TRENO DELL'AMMIRAGLIO PERCIÒ NON C'È TEMPO DA PERDERE. ALTRIMENTI QUEL L'ORO FINIRÀ NELLA SUA FORTEZZA.
È IL TUO MOMENTO, CORTO...
DEVI AGIRE PRIMA CHE IL TRENO ARRIVI A MANCHULI.

"LE LANTERNE ROSSE" TI AVVERTONO CHE ANCHE IL GENERALE CHANG HA INVIATO DEGLI AGENTI PER APPROFITTARE DEL TUO LAVORO... CI SONO MOLTI DRAGHI SUL TUO CAMMINO, CORTO!

CHI CANTA NELL'ALTRA STANZA?
UN UFFICIALE RUSSO... SI CHIAMA NINO

DAS VIDANJE, MARINAIO, VOLETE BERE?
NON ANCORA.

E PERCHE'? PRIMA O POI DOVREMO BERE ASSIEME DESIDERAVO CONOSCERVI...
AH SI' PERCHE'?

PERCHE' IL DESTINO HA VOLUTO CHE AMASSIMO LA STESSA DONNA... UNA DONNA ESTREMAMENTE DIFFICILE. RICORDATE? A ME PER ESEMPIO RUBO' L'ANIMA
DITE... MI STATE RACCONTANDO UNA FAVOLA?

FORSE... MA QUESTA FAVOLA E' L'UNICA COSA CHE MI RIMANE... DITEMI, CORTO, AVETE SOFFERTO MOLTO ANCHE VOI QUANDO SE NE ANDO'?

NON SAPETE QUELLO CHE DITE!
MA SI'... AVETE RAGIONE VOI... COSA C'E'
CORTO, DOBBIAMO PARTIRE.

COME DOBBIAMO PARTIRE!...
SI' QUESTA CASA NON E' PIU' SICURA, DOBBIAMO ANDARCENE RICORDATI CHE NON HAI MOLTO TEMPO...

ADDIO, CORTO MALTESE, FUORI STA NEVICANDO DI NUOVO E' IL MIGLIORE MOMENTO PER ANDARVENE.
E CON QUESTI DUE COSA SUCCEDE?

PERCHE' TI PREOCCUPI? LA RAGAZZA TI AIUTO' GIA' UNA VOLTA E NINO E' STATO DERUBATO DELLA SUA ANIMA DA QUALCUNO CHE CONOSCI ...FORSE SONO LEGATI AL TUO DESTINO.

POSSIAMO PASSARE LA FRONTIERA FACILMENTE, QUESTA NOTTE.

CON QUESTA NEVE, ANCHE LE SENTINELLE RUSSO-MANCIURIANE SE NE STARANNO AL COPERTO...
FARA' FREDDO ANCHE PER NOI...
COME DEVO CHIAMARTI?
CHIAMAMI SHANGAI-LIL
QUANDO VOLETE, POSSIAMO ANDARE.
PERCHE' VI SIETE MESSO IN ALTA UNIFORME?
PERCHE' FACCIO ANCORA PARTE DI QUESTA FOLLIA MILITARE, CARO AMICO...
A "LEI" PIACEVANO LE UNIFORMI, RICORDATE?... MA CHISSA' A CHI AVRA' DATO LA MIA ANIMA?
NINO... NON PARLATEMI PIU' DI QUESTA STORIA
FA TROPPO FREDDO!
BISOGNA AVVISARE IL GENERALE CHANG, CHE IL MARINAIO E' QUI A MANCHULI
E QUELL'UFFICIALE RUSSO E LA RAGAZZA DELLE "LANTERNE ROSSE"... COSA NE DOBBIAMO FARE?
FARANNO PARTE DEL SUO PIANO... QUANDO AVRANNO PRESO L'ORO DI KOLCHAK
LI UCCIDEREMO ASSIEME AL MARINAIO.

SICURAMENTE PRENDERANNO IL TRENO PER CHITÀ DALL'ALTRA PARTE DELLA FRONTIERA... DOBBIAMO ARRIVARE PRIMA DI LORO.
IL TRENO PER CHITÀ PARTIRÀ TRA POCO. MA TU, CORTO, DOVRAI TRAVESTIRTI PER NON FARTI RICONOSCERE DA SEMENOFF
SEMENOFF... HO QUALCOSA DA DIRGLI...
SEMENOFF È IL PEGGIOR NEMICO E ANCHE IL PEGGIOR AMICO CHE UNO POSSA RIUSCIRE A FARSI. È UN ASSASSINO MATRICOLATO
NON SONO IO CHE L'HO CERCATO MI È STATO PRESENTATO DALLA DUCHESSA MARINA SEMINOVA...
È BELLA LA DUCHESSA?
BEH... DIREI DI SÌ!
COME HAI DETTO?
HO DETTO DI SÌ...
QUANDO LE STAI VICINO È COME STARE VICINO A QUALCHE COSA DI TIEPIDO... ECCO... MI RICORDA UN VASETTO DI MIELE TIEPIDO...
È QUANDO TI GUARDA SENTI COME DELLE CAMPANELLE...
DIN! DIN! DIN!
DIN! DIN! DIN!
DIN!
CORTO, AMICO MIO. BUON NATALE!

MA COSA FAI VESTITO DA BABBO NATALE... FAMMI CAPIRE?!?
CORTO, CORTO... BUON NATALE!
DIO MIO, STO DIVENTANDO SCEMO A PARTE IL FATTO CHE OGGI NON È NATALE...
E COSA IMPORTA... NOI FESTEGGIAMO IL NATALE QUANDO VOGLIAMO.
RASPUTIN... MA SEI PROPRIO TU?
NO... SONO TUA ZIA!
MA NON PUO' ESSERE... SEI AFFONDATO CON LA GIUNCA VICINO A SHANGAI E ORA TI TROVO QUI IN SIBERIA!
"TU MI SOTTOVALUTI SEMPRE QUESTO È IL TUO GRANDE ERRORE
MA NON PENSIAMOCI PIU'.. QUESTO INCONTRO VA FESTEGGIATO. PRENDI!
COSE?
ROBA DI CASA MIA, CORTO.. CAVIALE BELUGA E VODKA... COSE DELLA SANTA RUSSIA COME L'ORO DEL TRENO CHE RUBEREMO
ALL'ORO DI RUSSIA!
SARA' DIFFICILE RUBARLO CON SEMENOFF QUI ATTORNO. PERO'...
ERO ASSIEME A DUE AMICI.. DOVE SONO ANDATI?
"TU HAI SOLO UN AMICO QUI ATTORNO E QUELLO SONO IO. CHIARO?
SI SONO PERDUTI CON QUESTA NEVE.
MEGLIO PER L'ORO... E ORA
ANDIAMO A DARE UN'OCCHIATA A QUESTO SEMENOFF
QUALCHE GIORNO DOPO UN TRENO CORRE VERSO CHITA. E' IL TRENO BLINDATO DEL GENERALE SEMENOFF IL CAPO DELLA "DIVISIONE SELVAGGIA"

COMANDANTE SEMENOFF. CI COMUNICANO CHE GLI AMERICANI CONTROLLANO LA FERROVIA ALL'ENTRATA DI CHITA!...

GLI AMERICANI? STRANO... CREDEVO CI FOSSERO I GIAPPONESI: IN OGNI MODO A NOI INTERESSA IL NODO FERROVIARIO DI KARIMSKOYE. E LASSÙ CHE ASPETTEREMO IL TRENO CON L'ORO IMPERIALE DELL'AMMIRAGLIO KOLCHAK.

ASSICURATEVI CHE LA LINEA FERRATA DA KARIMSKOYE A MANCHULI SIA LIBERA PER IL NOSTRO RITORNO
AGLI ORDINI COMANDANTE

SERGHEY, CHI SONO GLI AMERICANI
GLI AMERICANI? SONO DEGLI ZHIDS... GIUDEI DI WALL STREET!

IL LORO PRESIDENTE WOODROW WILSON HA TROVATO LA BUONA RAGIONE CHE NOI RUSSI GLI SIAMO DEBITORI DI UN BILIONE DI DOLLARI E HA INVIATO QUI IN SIBERIA UN CORPO DI SPEDIZIONE MILITARE A RIPRENDERSELO. TUTTO IL RESTO E' SOLO UN PRETESTO PER GIUSTIFICARE LA LORO PRESENZA QUI IN RUSSIA...

...SAI COSA TI DICO MASHA... CHE IL BARONE UNGERN HA RAGIONE NEL DIRE CHE GLI "ZHIDS" VOGLIONO DIVIDERSI IL MONDO. ANCHE MARX, LENIN E TROTSKI SONO EBREI SOVVERSIVI E BOLSCEVICHI. CAPITALISMO E RIVOLUZIONE SONO IN MANO AGLI "ZHIDS"
ANCHE LA MIA FAMIGLIA E' EBREA, SERGHEY

SI" E IO L'HO SALVATA DA UN "POGROM," DALLO STERMINIO. MA FORSE TE NE SEI DIMENTICATA.
NO, SERGHEY SOLAMENTE PENSAVO...

COME, COMINCI A PENSARE? AH, MASHA MASHA. QUANDO UN OGGETTO VUOL DIVENTARE SOGGETTO NON SERVE PIU'

BANG!

E TU RAGAZZA VUOI FARE LA STESSA FINE? SEI ANCHE TU UNA LIBERA PENSATRICE?
IO SONO APPENA ARRIVATA.
BUONA QUESTA... MA È VERO... NON SO NEMMENO COME TI CHIAMI E COME TI TROVI QUI.
MI CHIAMO SHANGAI LIL E SONO VENUTA SUL TRENO CON UN TUO UFFICIALE IL CAPITANO NINO. POI UN TUO AIUTANTE MI HA DETTO DI VENIRE DA TE. AH IL CAPITANO NINO... QUEL PAZZO A CUI HANNO RUBATO L'ANIMA... OGNI TANTO SPARISCE PER ANDARE A CERCARLA
UN GIORNO GLIELA CUCIRO' ADDOSSO... COSI' TI CHIAMI SHANGAI LIL'...
TI TROVI MOLTO AL NORD PER ESSERE UNA RAGAZZA DI SHANGAI.
COSA CERCHI QUASSU'? NON SAI CHE IN QUESTI LUOGHI SI MUORE PRIMA DI TROVARE ?
CERCO UN DRAGO DORATO!
UN DRAGO DORATO? EVIDENTEMENTE SEI MATTA... MA CHISSA' COSA NASCONDE LA TUA FOLLIA. VIENI, ACCAREZZAMI LA TESTA... HO VOGLIA DI DORMIRE.
ABBIAMO PASSATO HAGA... TRA UN PAIO DI ORE ARRIVEREMO AL BIVIO DI KARIMSKOYE
PERCHE' MI FISSI IN QUEL MODO? ANCHE TU MI GUARDI
EHI VOI DUE, SIETE LE "MASCHERE" PER IL TEATRINO DELLA TRUPPA?
COME LE "MASCHERE"... DI CHE TEATRINO PARLI, IMBECILLE? SIAMO UFFICIALI DELLA MARINA VENEZIANA INVIATI COME CONSIGLIERI MILITARI PRESSO I COSACCHI SIBERIANI E MONGOLI!
AH... DITEMI ANCHE CHE VI CHIAMATE NICOLO' E MARCO POLO IN TRANSITO PER IL CATHAY... COSA VUOL DIRE QUESTA STORIA? DATEMI I VOSTRI DOCUMENTI.
UN MOMENTO CAPITANO ... RISPONDO IO PER QUESTI SIGNORI UFFICIALI. POTETE ANDARE!
SIGNORSI, SIGNOR MAGGIORE.

AVETE FATTO UNO SBAGLIO A CREDERE CHE UN UFFICIALE COSACCO SIA COSÌ STUPIDO DA NON CAPIRE CHE LO PRENDETE IN GIRO. POTEVATE QUALIFICARVI UN POCO PIÙ CREDIBILMENTE
COSA VI È SUCCESSO L'ALTRA NOTTE? SIETE SPARITO NELLA TORMENTA DI NEVE.
SPARISCO SEMPRE NELLE TORMENTE DI NEVE. È PIÙ FORTE DI ME... COME STATE NINO... LA RAGAZZA CINESE È CON VOI?
NO... NON È CON ME... MA È RIUSCITA A AVVICINARSI AL COMANDANTE SEMENOFF. UNA RAGAZZA CORAGGIOSA.
CORTO NON CREDO DI CONOSCERE IL VOSTRO AMICO...
VI PRESENTO IL MIO COLLEGA CAPITANO RASPUTIN UN FAMOSO AVVENTURIERO E IL CAPITANO NINO ASSOCIATO ALLE "LANTERNE ROSSE"... NON HO BEN CAPITO IN QUALI TERMINI
IL FATTO CHE SIAMO TUTTI SU QUESTO TRENO ANCORA IN VITA È PRONTI PER IL "GRANDE GIOCO" DIMOSTRA IL PERCHÉ LE "LANTERNE ROSSE" HANNO RICHIESTO IL MIO AIUTO. MA IO HO ACCETTATO PER UNA SCELTA POLITICA NON PER LUCRO. ORA DOVRESTE NASCONDERVI
NON È IL CASO... SEMENOFF NON CI CERCHERÀ SUL SUO TRENO
BEN DETTO, CORTO... MA VORREI DIRE DUE PAROLE A QUESTO CAPITANO CHE PER IL SOLO FATTO DI AVER FATTO UNA SCELTA POLITICA CREDE DI AVERE LA COSCIENZA PULITA.
...IO SONO COSÌ COME SONO PERCHÉ HO SCELTO DI VIVERE UNA VITA PIENA DI SOLDI, DI DONNE, DI BELLE COSE. TUTTA ROBA COSTOSA. PER PROCURARMELA DEVO RUBARE...
INSOMMA SEI UN LADRO
CERTAMENTE. MA A DIFFERENZA DI CERTI UOMINI CHE FANNO LE SCELTE POLITICHE ARRICCHENDOSI SULLE MASSE E ACCUMULANDO LE LORO RICCHEZZE IN BANCHE SVIZZERE, IO TUTTO QUELLO CHE RUBO ME LO SPENDO SUBITO. FACCIO GIRARE I SOLDI... C'È UN SACCO DI GENTE CHE GUADAGNA CON QUELLO CHE SPENDO DOPO UN FURTO...
ROBIN HOOD, DICK TURPIN, DOMINIQUE CARTOUCHE, STENKA RAZIN ERANO FAMOSI BANDITI. IL LORO UNICO SBAGLIO ERA QUELLO DI DARE AI POVERI. OGGI PARLANO DI LORO CON SIMPATIA... BENE IO ME NE FREGO ANCHE DELLA SIMPATIA E SOPRA TUTTO DELLA POLITICA.
RASPUTIN, DEVO AMMETTERE CHE A VOLTE SEI MOLTO SIMPATICO... VI COMUNICO CHE C'È UN TRENO DAVANTI A NOI.
AVVISATE IL COMANDANTE SEMENOFF CHE IL TRENO DELL'AMMIRAGLIO KOLCHAK È SULL'ALTRO BINARIO.
È IL TRENO DELL'ORO RUSSO!

COSA DOBBIAMO FARE?
PREPARATE I CANNONI E ASPETTATE L'ORDINE DI SEMENOFF.
ECCELLENZA, STA ARRIVANDO IL TRENO BLINDATO DI SEMENOFF.
C'ERA DA ASPETTARSELO!
PECCATO CHE L'AMMIRAGLIO KOLCHAK NON SIA SU QUESTO TRENO CON NOI.
PER DIFENDERE L'ORO DI RUSSIA... ABBIAMO EREDITATO UN BEL PROBLEMA
FORSE È PIÙ GIUSTO MORIRE COSÌ... DERUBATI E UCCISI DA UNO DEI NOSTRI, PIUTTOSTO.
CHE ESSERE GIUDICATA DA UN TRIBUNALE POPOLARE COMPOSTO DA FERROVIERI E CONTADINI... AVANTI LENTAMENTE!
QUELLO È IL TRENO BLINDATO DI SEMENOFF... IL COMANDANTE DELLA "DIVISIONE SELVAGGIA"
È AMICO DELLA DUCHESSA?
QUELLO NON È AMICO DI NESSUNO!

FUOCO

RAT RATTRATTARATT!
RATTRATTATTATT!!

BOOM!
BOOM!

IL DRAGONE DORATO
E' NOSTRO...

BOOM!

BOOM!
QUEL SEMENOFF E' UN MALEDETTO ASSASSINO
VUOI SCHERZARE... E' UN MAGNIFICO RAGAZZO... HA LAVORATO PER NOI...
QUALCUNO VADA A STACCARE I VAGONI DELL'ORO... PRESTO!
VADO IO COMANDANTE!
COPRITE QUEL VALOROSO VOLONTARIO
DOVRO' PUR FARE QUALCOSA ANCH'IO... ALTRIMENTI E' MEGLIO CHE SPARISCA!
BANG!

QUANDO QUEI DUE AVRANNO FINITO...LI LICCIDEREMO

ECCO FATTO... L'ORO È NOSTRO.
NON ANCORA. NON ANCORA. SAREBBE TROPPO FACILE.

FATE PRESTO...RITORNIAMO A MANCHULI IMMEDIATAMENTE

DOBBIAMO ELIMINARE SEMENOFF. CHI CI PENSA?
CI PENSO IO, CORTO. E PENSERÒ ANCHE AGLI ALTRI

BANG!

TRADITORE!

VI SBAGLIATE, DUCHESSA.

BANG!

CORTUSHKA...

DAMMI UNA SIGARETTA...

È MORTA.
STAVA PER LICCIDERTI
NINO FATE DISCENDERE I NOSTRI SOLDATI. DOVRANNO IMPEDIRE CHE QUESTO TRENO VENGA INSEGUITO DAI NOSTRI NEMICI...
COMANDANTE SEMENOFF I VAGONI SONO AGGANCIATI.
E SMETTILA DI PENSARE A QUELLA DONNA... DOPO QUESTA RIVOLUZIONE IL MONDO SARÀ PIENO DI DUCHESSE RUSSE IN ESILIO... ANDIAMOCENE!
SOCK!
AVANTI... RITORNIAMO A MANCHULI.
MALEDIZIONE QUEL FARABUTTO DI SEMENOFF CERCA DI FUGGIRSENE DA SOLO... CORRI, RASPUTIN!
È STATA UNA MAGNIFICA AZIONE, NINO CONGRATULAZIONI!
COMANDANTE SEMENOFF TRA QUALCHE MINUTO VI LICCIDERÒ... MA DESIDERO CHE SAPPIATE CHE NON LO FACCIO PER IMPADRONIRMI DELL'ORO IMPERIALE...
...MA BENSÌ PER ELIMINARE UN TRADITORE ASSASSINO INDEGNO DI APPARTENERE ALL'ESERCITO ZARISTA.

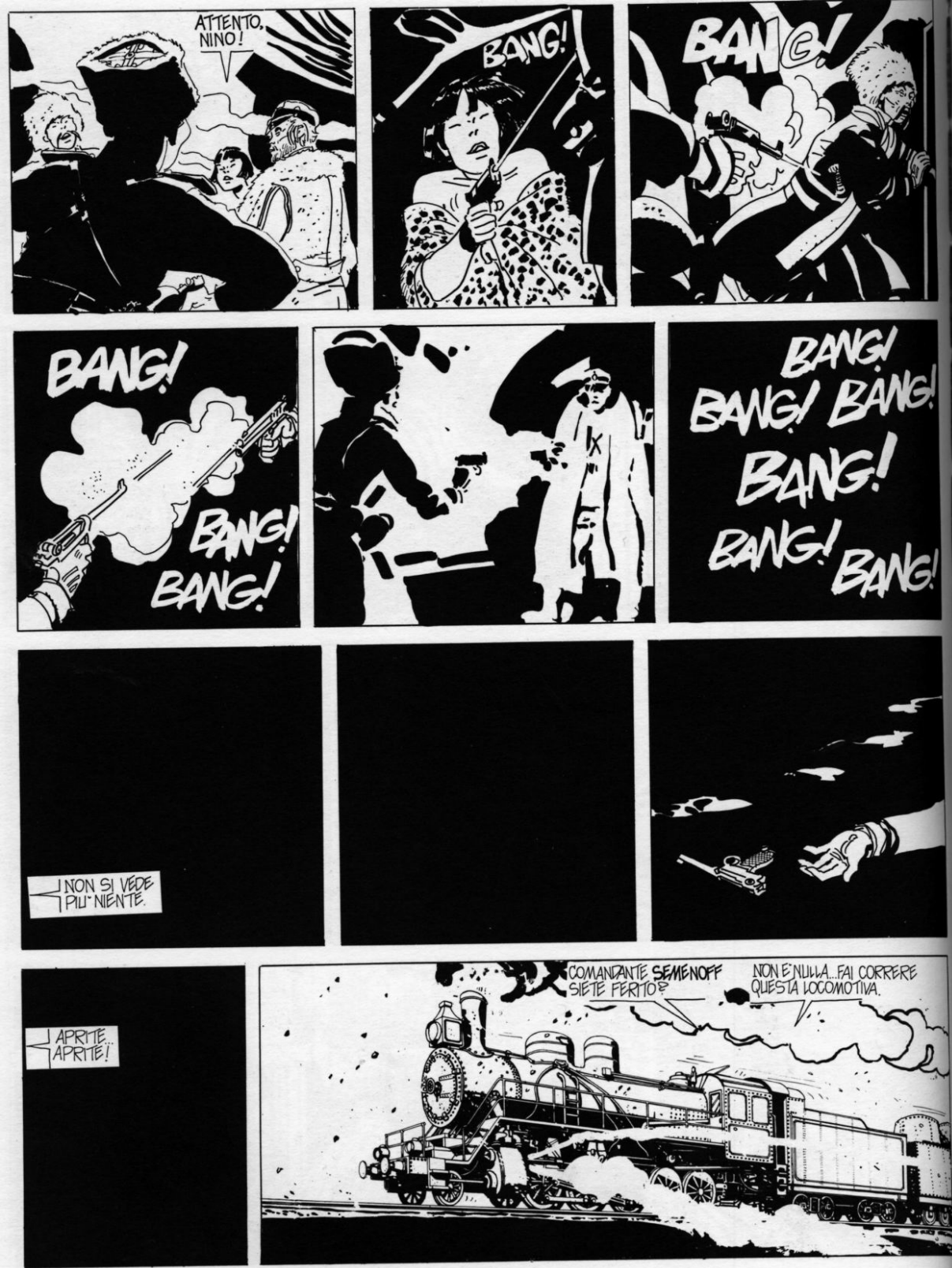
ATTENTO, NINO!
BANG!
BANG!
BANG!
BANG!
BANG!
BANG!
BANG!
BANG!
BANG!
NON SI VEDE PIU' NIENTE.
APRITE... APRITE!
COMANDANTE SEMENOFF SIETE FERITO?
NON E' NULLA... FAI CORRERE QUESTA LOCOMOTIVA.

CHI COS'È SUCCESSO QUI DENTRO?
SEMENOFF CI È SFUGGITO..
STAVAMO PER LIQUIDARLO QUANDO SONO ENTRATI QUESTI DUE SOLDATI CHE HANNO CERCATO DI LIQUIDARCI TUTTI... COMPRESO SEMENOFF... GUARDA...
HANNO TATUATO UN DRAGO NERO SUL PALMO DELLA MANO.
IL DRAGO NERO, COSA VUOL DIRE?
SICURAMENTE FANNO PARTE DI UNA SETTA CINESE...TIPO "TRIADE" O QUALCOSA DEL GENERE.
NON DELLA "TRIADE". IL DRAGO NERO È UNA "SETTA MILITARE" DELLA QUALE FA PARTE IL "SIGNORE DELLA GUERRA" GENERALE CHANG. DOV'È FUGGITO SEMENOFF?
ATTRAVERSO I VAGONI BLINDATI FINO ALLA LOCOMOTIVA..
ALLORA ANDRÒ A PRENDERLO IO... E CERCHERÒ DI FERMARE QUESTO TRENO MALEDETTO... PRIMA CHE SIA TROPPO TARDI.
PRIMA DI DAURIA C'È UN BIVIO CHE DEVIA VERSO LA MONGOLIA. DOVRAI FERMARE IL TRENO PRIMA DI QUEL BIVIO.
STAVI MEGLIO CON LA PELLE DI LEOPARDO... MIA PICCOLA SHANGAI-LIL
AH SÌ?...
ANCHE SE HO MESSO DA PARTE LA PELLE DEL LEOPARDO... MI SONO RIMASTE LE SUE UNGHIE.
SI DEVE STARE ATTENTI CON CERTE DONNE.

SE NON MI CONGELO PRIMA... DOVREI FARCELA.
NON HO MAI CORSO SU DI UN TRENO IN CORSA... CHE BELLO!
TRA POCO ARRIVEREMO ALLA BIFORCAZIONE DI BORZ'A... ABBIAMO APPENA PASSATO CHADA BULAK.
APPENA SAREMO A BORZ'A FERMATI... FARO' CATTURARE QUEI TRADITORI DELL'ULTIMO VAGONE.
BANG!
BANG! BANG!
BANG! BANG!

DOV'È FUGGITO QUEL MALEDETTO SEMENOFF
SONO RIMASTO SENZA PROIETTILI.
AH ECCOTI!

QUESTO NON È IL CAMMINO PER MANCHULI... QUALCUNO HA DEVIATO IL TRENO SU UN ALTRO BINARIO...
...LE LANTERNE ROSSE HANNO DEVIATO IL TRENO VERSO IL SAVART KHAN NUUR IN MONGOLIA... SE VOLETE SALVA LA VITA SALTATE FUORI DAL TRENO
SHANGAI LIL... NON CAPISCO
QUELLA "45" PARLA CHIARO!
L'ORO CHE È SU QUESTO TRENO SERVIRÀ ALLA RIVOLUZIONE ASIATICA. GRUPPI RIVOLUZIONARI MONGOLI E CINESI HANNO CONTRIBUITO A QUESTO SUCCESSO...
LA RUSSIA IMPERIALE HA SFRUTTATO PER LUNGO TEMPO LA MIA GENTE... È ORA CHE GLI OCCIDENTALI COMINCINO A PAGARE. LO FARANNO CON QUESTO ORO. ORA SALTATE!
RAGAZZA, LA RUSSIA IMPERIALE HA SBAGLIATO CHISSÀ QUANTE VOLTE, MA IO SONO UN UFFICIALE RUSSO E DEVO DIFENDERE QUELLO CHE È RUSSO... A QUESTO PUNTO FORSE È MEGLIO MORIRE PER ME.
BANG!
BANG!
BANG!
BANG!

È STATO PIU' FACILE DI QUELLO CHE PENSAVO.
IL TRENO HA FATTO UN BALZO IN AVANTI... DEVO AVER PERSO QUALCHE VAGONE... COSA SUCCEDE?
QUESTO VAGONE STA DISCENDENDO TROPPO VELOCEMENTE
DEVO CERCARE DI FERMARLO...
...NON CI RIESCO...

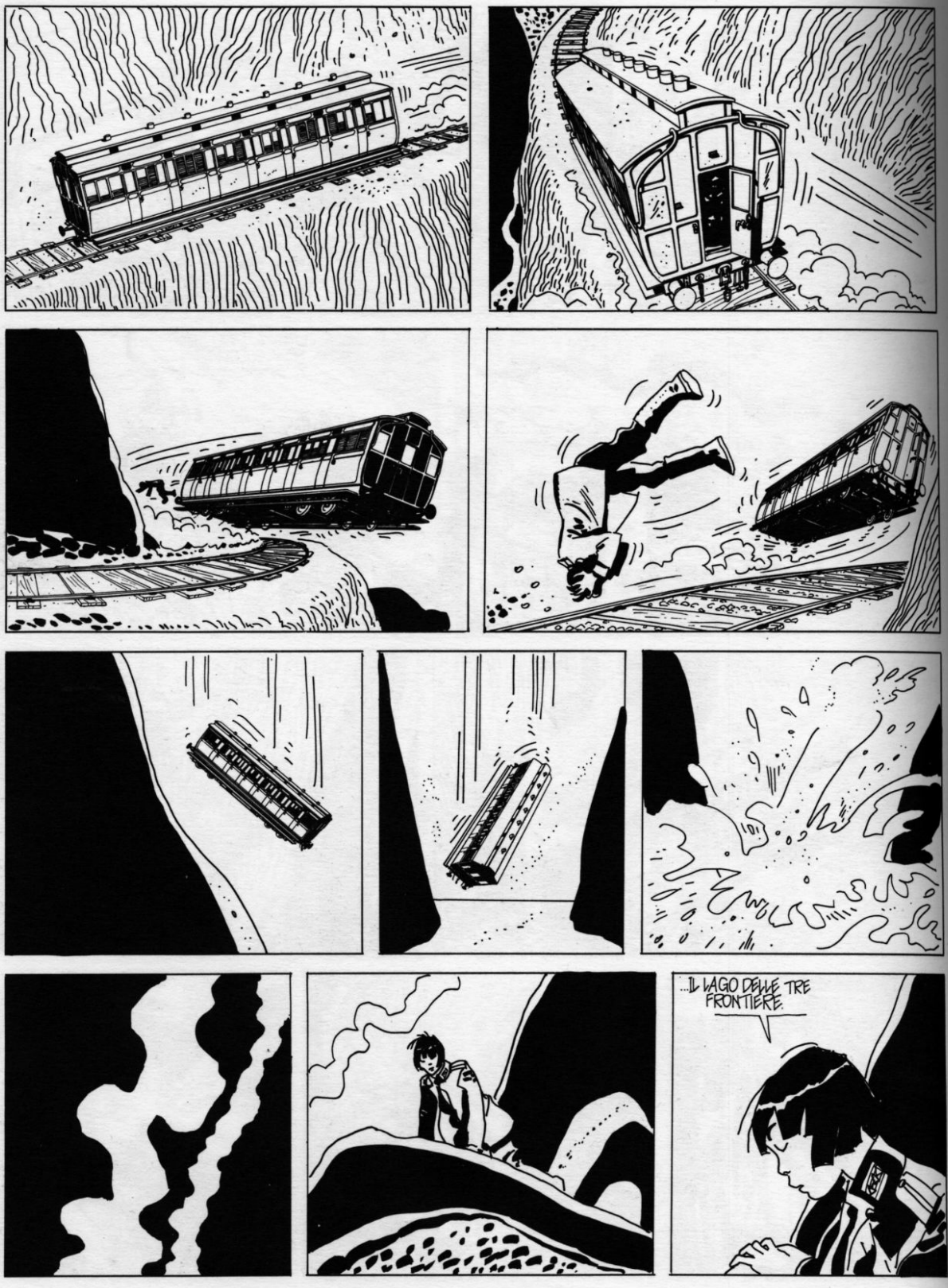
...IL LAGO DELLE TRE FRONTIERE.

CRACK!

SIETE PRIGIONIERI DELLA DIVISIONE DI CAVALLERIA ASIATICA DEL BARONE ROMAN LINGERN-STERNBERG

QUANDO VENEXIA MIA...

...SORA I TETTI DE LE TUE CASE..

...UNA GLORIA DE SOL...

...XE SPARPAGNADA...

...LASSIME DIR SE...

...EL PARAGON TE PIASE...

...CHE TI ME PAR UNA BELA TOSA SPENSERADA.

A COSA STAI PENSANDO, CORTO?
A EUGENIO GENERO, UN POETA VERNACOLO VENEZIANO...CHISSA' PERCHE' IN QUESTO MOMENTO NON RIESCO A PENSARE AD ALTRO.

A QUALCHE CHILOMETRO DI DISTANZA
CHISSA' QUANTE VOLTE GENGIS KAN E' SALITO SU QUESTA MURAGLIA. DEVO CONTINUARE LA SUA MISSIONE DONARE ALL'ASIA LA NOSTALGIA DEL SUO PASSATO, CULTO SOLARE...

... DAL MARE DEL GIAPPONE AL GOLFO DI FINLANDIA SARA' IL SOLE GIALLO CONTRO LA STELLA ROSSA DEI BOLSCEVICHI.

UNA NUOVA GUERRA DI RELIGIONE. SEMPLICEMENTE UNA CONTRORIVOLUZIONE PIU' TERRIBILE DELLA LORO RIVOLUZIONE.

LO SHAMANISMO E L'ETICA GUERRIERA SARANNO LE SOLE VERE RELIGIONI. I FINNICI, I BIANCHI DEL YANG-TZE E GLI AINU CELEBRANO GLI STESSI MISTERI DELLE ORIGINI AL RITMO DEI TAMBURI DI PELLE DI RENNA. FINALMENTE SI DEVE RITORNARE AI VECCHI CULTI PERDUTI.

TUTTO E' PRONTO, BARONE!

AH... E' LEI, SUZUKI?!?

BENE, ALLORA ANDIAMO A RISOLVERE QUESTO PROBLEMA.

♫...YA NO SOS MI MARGARITA AHORA TE BATEN "MARGOT" AHORA VAS CON LOS AMIGOS A TOMAR RICOS LICORES A LUJOSOS RESERVADOS.

ALLORA VI PIACE IL TANGO?

NON CONOSCO IL TANGO, GENERALE.

POVERO IGNORANTE... DOVE SONO I SIGNORI TENENTI?

NELLA STANZA ACCANTO

ALLORA VOLEVATE LASCIARMI PER ANDARVENE CON L'ATAMAN SEMENO? CHE STRANEZZA.

VOLEVAMO BATTERCI ECCELLENZA

IL FRONTE SI TROVA A OVEST, NON A NORD! VOI SIGNORI VOLEVATE BATTERVI DENTRO UNO STATO MAGGIORE, IN UN UFFICIO TRA LE SCARTOFIE E GLI INTRIGHI...

MA, ECCELLENZA.

NON C'E' MA CHE TENGA. POTEVATE CHIEDERMI L'AUTORIZZAZIONE. NON HO MAI TRATTENUTO NESSUNO

E' STATA SOLO UNA ASSENZA ILLEGALE DI POCHE ORE.

SILENZIO, TENENTE! PERCHE' ANDARSENE A CHITA... FORSE QUALCHE DONNA? DISGUSTOSO! PERDERE TEMPO CON QUELLE CRETINE...

...GRANDI DAME O PICCOLE TROIE SI EQUIVALGONO TUTTE... SANGUISUGHE E MERCENARIE!!! MA, VOI...

...VOI VOLETE BATTERVI VERAMENTE, MALEDETTI INGENUI... NON E' A CHITA CHE CI SI BATTE MA QUI A DAURIA. ORA LO VEDRETE!

ORA, ECCELLENZA?

SI, ORA COMINCERETE COL PASSARE IN RIVISTA I SOLDATI QUI FUORI E CONTROLLARE I LORO FUCILI.
ZAP! ZAP!
GRAZIE, ECCELLENZA, VI SIAMO RICONOSCENTI DELLA FIDUCIA CHE CI DIMOSTRATE.
SILENZIO, TENENTE. NON SOPPORTO LE ADULAZIONI.
CAPITANO, DATE IL COMANDO DEI SOLDATI QUI FUORI AI SIGNORI TENENTI!
TUTTO IN ORDINE, ECCELLENZA. LE ARMI SONO IN PERFETTA EFFICIENZA!
PERFETTO! NON TOLLEREREI CHE UFFICIALI DELLA DIVISIONE DI CAVALLERIA ASIATICA VENISSERO FUCILATI CON DELLE ARMI DIFETTOSE. È UNA QUESTIONE DI PRINCIPIO.
MA... ECCELLENZA...
SÌ, VI FACCIO FUCILARE! QUELLO CHE VOI CHIAMATE ASSENZA ILLEGALE IO LA CHIAMO DISERZIONE. ABBIAMO UN VOCABOLARIO DIVERSO. NON CREDO SIA IL CASO DI BENDARVI GLI OCCHI. SE CI TENETE POTETE COMANDARE IL FUOCO VOI STESSI. ABBIAMO DISCUSSO ANCHE TROPPO!
CRACK!
UNGERN KHAN, SONO BARIN DELLA PATTUGLIA DI FRONTIERA. ABBIAMO SORPRESO DEGLI STRANIERI VICINO AL CONFINE MONGOLO-MANCIURIANO.
ANDIAMO A VEDERE QUESTI STRANIERI.
SIETE STATI SORPRESI IN UNA ZONA PROIBITA... QUESTO VI PUÒ COSTARE LA VITA.
SPERIAMO DI NO!
VOI... CHI SIETE? COSA FATE QUI A DAURIA? PORTATE UN BERRETTO DI UFFICIALE DI ARTIGLIERIA DELLA GUARDIA, UN'ARMA PIUTTOSTO ESCLUSIVISTA PER ACCETTARE ZINGARI O MARINAI.
IL BERRETTO È UN REGALO. MI CHIAMO CORTO MALTESE.

CORTO MALTESE? E CON QUESTO? NE SO QUANTO PRIMA... NON MI AVETE DETTO COSA FATE O COSA CERCATE IN QUESTA ZONA DI FRONTIERA... BEH? VI ASCOLTO!?!
FORSE NON MI CREDERETE, MA CERCO DI DIMENTICARE QUALCUNO.
CERTO CHE NON VI CREDO. PER DIMENTICARE UN ROMANTICO VA A NASCONDERSI NELLA LEGIONE STRANIERA FRANCESE OPPURE NEI TERCIOS SPAGNOLI, NON QUI IN SIBERIA. MA VI POSSO AIUTARE A DIMENTICARE METTENDOVI DI FRONTE A UN PLOTONE DI ESECUZIONE. NE ABBIAMO PROPRIO UNO GIA' PRONTO
L'HO VISTO ALL'OPERA QUALCHE MANIFESTO FA
ALLORA???
ALLORA... COSA???
ATTENZIONE, SIGNOR CORTO MALTESE, NON SCHERZATE... SIETE MOLTO VICINO A MORIRE. COSA AVETE DA DIRE... PERCHE' SIETE QUI IN SIBERIA?
ALLORA???
ALLORA... COSA?
EH... VA BENE. MA NON MI GUARDATE COSI' SEVERAMENTE. SIAMO VENUTI QUI PER RUBARE L'ORO DELL'AMMIRAGLIO KOLCHAK CHE L'ATAMAN SEMENOFF HA CERCATO DI TRAFUGARE A SUO PROPRIO VANTAGGIO... MA FORSE NON MI CREDERETE.
AH... ORA SI' CHE VI CREDO! E COME FINISCE QUESTA STORIA?
COME FINISCE? NON LO SO. IN OGNI MODO SEMENOFF NON E' RIUSCITO A TENERSELO QUELL'ORO.
QUESTO MI FA PIACERE. PER IL MOMENTO NON VI FUCILERO'. IN QUANTO A QUESTA...
...RAGAZZA CINESE SERVIRA' PER DISTRARRE I SOLDATI NEL BORDELLO MILITARE... E...
...VOI CHE ASSOMIGLIATE A QUEL CRAPULONE DI RASPUTIN. COME VI CHIAMATE?
RASPUTIN, ECCELLENZA!
VOI TRE MI SEMBRATE UN POCO MATTI
MI PERDONI ECCELLENZA... MA LE POSSO ASSICURARE CHE IL SOLO MATTO QUI ATTORNO E' CORTO MALTESE
UNGERN KHAN... E' ARRIVATO DA MANCHULI IL GRANDE CANNONE-TRENO DELL'ATAMAN SEMENOFF CON I SUOI TECNICI GIAPPONESI. CHIEDONO IL PERMESSO DI FERMARSI QUI A DAURIA.
IL CANNONE-TRENO DI SEMENOFF ?!?
QUEL PAZZO DI SEMENOFF E' MANIACO PER I TRENI BLINDATI E QUEL CANNONE... TUTTI ORDIGNI PESANTI E LENTI. QUANDO I BOLSCEVICHI ARRIVERANNO QUAGGIU' DOVRA' ABBANDONARE TUTTO PER FUGGIRE

BENE. DITE A QUEI TECNICI CHE POSSONO PERNOTTARE QUI. MA CHE STIANO VICINO AL LORO CANNONE. I MIEI COSACCHI BURRIATI NON SONO AMICI DEI GIAPPONESI...
...E NEMMENO IO. DEL RESTO CERCANO DI METTERCI L'UNO CONTRO L'ALTRO MA CON ME IL LORO GIOCHETTO NON RIUSCIRA'. COSA NE DITE?
BEH, NON GIOCARONO MOLTO MALE A PORT ARTHUR NEL 1905.
PORT ARTHUR... GIA' FU UN NOSTRO SBAGLIO... PORT ARTHUR. L'IMPORTANTE E' NON COMMETTERE GLI STESSI ERRORI. QUALSIASI COSA SUCCEDA I RUSSI BIANCHI O BOLSCEVICHI UN GIORNO SI RICORDERANNO DI PORT ARTHUR E IL GIAPPONESE PAGHERA'.
...NON POSSO PENSARE A QUESTE STUPIDAGGINI... PER OGGI NON VI FUCILERO'. A PRESTO SIGNORI!
SIETE STATI FORTUNATI. ENTRATE QUI
PENSA AI FATTI TUOI, MONGOLO.
EH, CHE BRUTTO CARATTERE.
TUTTO QUESTO SUCCEDE PER COLPA TUA,... TI UCCIDEREI.
NON TI CONVIENE
MALEDETTA INSOLENTE.
SONO SCIVOLATO... HAI VISTO COME... SONO SCIVOLATO
ALTROCHE'... NON SI FA ALTRO CHE SCIVOLARE QUI DENTRO.
IN OGNI MODO SIAMO FORTUNATI. E' ARRIVATO IL CANNONE DI SEMENOFF. UNA OCCASIONE MAGNIFICA... PIU' UNICA CHE RARA...
...E PENSARE CHE QUASI CI RIMETTEVO LA VITA PER QUEL GRANDE CANNONE. PECCATO CHE NON CI SIA ANCHE IL GENERALE SEMENOFF... EH SI', PROPRIO UN GRANDE PECCATO...
...CHISSA' DOVE SARA'. L'AMICO SEMENOFF ...IL FATTO E' CHE UNA NOTTE NON E' MOLTO LUNGA...
INSOMMA SI PUO' SAPERE COSA VUOI FARE?

IO...? NIENTE. VOGLIO SOLO FARE UN "SOLITARIO"
IL "SOLITARIO" DELLA FORTEZZA DELL'ISOLA D'ELBA...
DELL'ISOLA D'ELBA?
SI" MOLTO PIU" BELLO DI QUELLO DI NAPOLEONE, DELLA FRANCESINA O DI ALDEBARAN. NON RIESCE MAI!
E PERCHE" NON RIESCE MAI? MI STAI PRENDENDO IN GIRO? COME SI PUO" AVERE DELLE IDEE COSI" CRETINE?
SEI INSOPPORTABILE, RASPUTIN. SE IL GIOCO RIESCE NON E" PIU" BELLO. ...ECCO, VEDI... PER COLPA TUA ESCE QUESTA SIGNORINA "PORTASFORTUNA"...
"LA DAMA DI PICCHE"
ERA DA ASPETTARSELO. LEI E" "LA DAMA DI PICCHE"... E" LEI CHE PORTA SFORTUNA.
ASCOLTAMI RASPUTIN... QUESTO NON E" IL MOMENTO DI LITIGARE. DOBBIAMO AIUTARCI PER FUGGIRE ASSIEME. POI TU E IO REGOLEREMO LA NOSTRA STORIA IN PRIVATO.
NON MI E" SIMPATICA... MA SHANGAI LIL HA RAGIONE.
TI SONO ANTIPATICA PERCHE' HO CERCATO DI RUBARVI L'ORO RUSSO...
...MA TUTTI HANNO CERCATO DI RUBARLO. SEMENOFF, L'AMMIRAGLIO KOLCHAK, LE LANTERNE ROSSE, LA TRIADE, I BOLSCEVICHI, GLI ALLEATI, TU STESSO E RASPUTIN... ALLORA... PERCHE' NON IO IN FAVORE DELLA MIA GENTE? FACENDOLO AFFONDARE NEL LAGO DELLE TRE FRONTIERE NESSUNO PUO' TRARNE VANTAGGIO A SFAVORE DELL'ALTRO. TUTTO E' RIMESSO IN GIOCO ...MA, ORA, SE VUOI VENDICARTI DI SEMENOFF...
...QUESTO E' IL MOMENTO GIUSTO. FUORI NEVICA, LA SENTINELLA E' DAVANTI LA PORTA E LA FINESTRA CHE DA SUL DIETRO DELLA CASA NON E' VIGILATA.
ANDIAMO!

MA ANDIAMO DOVE?
EH, QUI VICINO.
ECCOLO... MA NON ABBIAMO DINAMITE
NON IMPORTA... PER FARLO SALTARE BASTANO I SUOI PROIETTILI...
MA COSA STATE DICENDO?
BASTA ADOPERARE UN SUO BARILOTTO DI POLVERE COME MICCIA.
C'È UNA SENTINELLA.
SE NE È ANDATA... VENITE!
SPERIAMO CHE NON CI SIANO ALTRI SOLDATI!

EHI, CORTO, VISTO CHE IL CANNONE E' UN FATTO PIU' TUO CHE NOSTRO MI VERRESTI A DARE UNA MANO?
MAMMA MIA QUANTE STORIE...
NON CI VUOLE MICA POI TANTO PER DAR FUOCO ALLA SANTA BARBARA... HAI FATTO DELLE COSE PIU' DIFFICILI...
ZIP!
UGH!
BUTTAMELO GIU' E CONTROLLA CHE NON VI SIANO ALTRI SOLDATI.

NO, GRAZIE AL CIELO NON C'E' PIU' NESSUNO.

TUTTO A POSTO... DOV'E' IL SOLDATO?
L'HO MANGIATO

¿SPIRITOSO!
SENTI CHI PARLA

ALLORA, SHANGAI LIL HAI TERMINATO?
IO SI'! BISOGNA SCAPPARE HO DATO FUOCO ALLA POLVERE.
MA PERCHE' MI AVETE FATTO VENIRE SU?

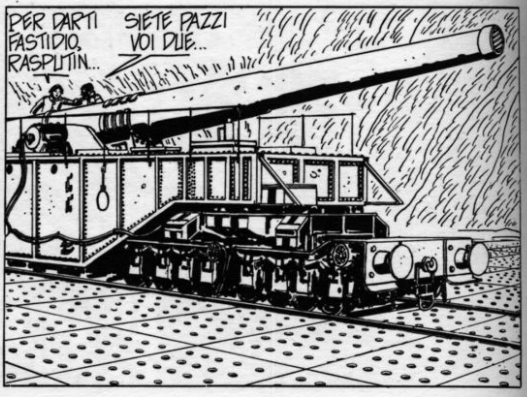
PER DARTI FASTIDIO, RASPUTIN...
SIETE PAZZI VOI DUE...

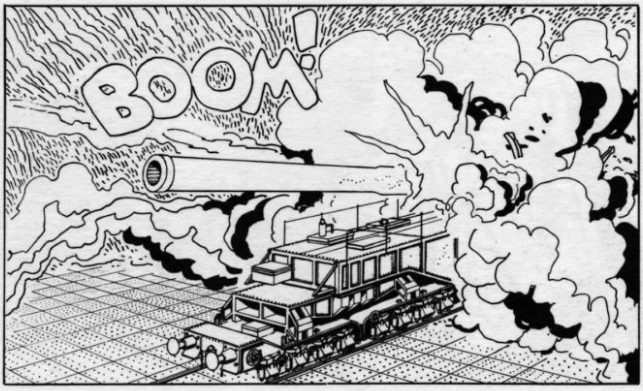
BOOM!

PER TAO IL GRANDE CANNONE E' SALTATO IN ARIA. AVVISATE IL BARONE.

BARONE UNGERN, IL CANNONE E' SALTATO IN ARIA E ABBIAMO TROVATO DUE SOLDATI UCCISI.
SOLDATI NOSTRI?
NO, UNGERN KHAN. DUE SOLDATI GIAPPONESI... MA NON SI CAPISCE COME SIA SUCCESSO.
SIETE UN DILETTANTE, MONGOLO.
PREGATE IL SIGNOR CORTO MALTESE DI VENIRE DA ME... HAWW. HAWW. HAWW
LEI E' PREGATO DI VENIRE DAL BARONE UNGERN!
SONO LE QUATTRO DEL MATTINO ...NON LE SEMBRA TROPPO PRESTO?
NON MI SEMBRA CHE STAVATE DORMENDO.
NON PERDERMI IL CAPPOTTO, CORTO!
ALLORA COME VA?
BENE, BENE... UNGERN KHAN NON E' DI CATTIVO UMORE.
CORTO MALTESE E' QUI, UNGERN KHAN
ENTRATE, CORTO MALTESE. ENTRATE... RICORDAVO UNA POESIA DI COLERIDGE: NEL XANADU ALZA KUBLA KHAN DIMORA DI DELIZIE UN DUOMO DOVE ALPH, IL FIUME SACRO, SCORRE PER CAVERNE VIETATE ALL'UOMO A UN MARE SENZA SOLE...
...DIECI MIGLIA DI FERTILE TERRA CON MURA E TORRI FURONO RECINTE...
...E C'ERA NEL GIARDINO UN LUCCICHIO DI RIVI E L'ALBERO D'INCENSO ERA FIORITO...

E V'ERANO FORESTE ANTICHE COME I CIVI CHE ABBRACCIAVANO IL VERDE AGRO ASSOLATO... HMMMH...

MA SICURAMENTE NON MI AVETE INVITATO PER PARLARMI DI COLERIDGE
PERCHE' NO. QUALCHE VOLTA LA POESIA E LA SPADA POSSONO FARE UN PEZZO DI STRADA ASSIEME... I GROSSI CANNONI UN PO' MENO... MA...

...ACCOMODATEVI, PREGO!

VI HO CHIAMATO PERCHE' HO UNA PROPOSTA DA FARVI. MI SEMBRATE UN INDIVIDUO FUORI DAL COMUNE. HO UNA MISSIONE DA COMPIERE E HO POCO TEMPO... ALMENO COSI' SEMBRA...

LA "DIVISIONE DI CAVALLERIA ASIATICA" CHE IO COMANDO, MARCERA' ALLA CONQUISTA DI URGA IN MONGOLIA E DA QUELLA CITTA' RIPARTIREMO PER COMBATTERE I BOLSCEVICHI CHE STANNO METTENDO IL NASO NELLA POLITICA MONGOLA AIUTATI DA DUE SOVVERSIVI MONGOLI: TCHOI BALSAN E SUKEBATOR...

...GIA'... SUKEBATOR LO CONOSCO. E' UN GIOVANE UFFICIALE D'ARTIGLIERIA ISTRUITO DA UFFICIALI RUSSI DELLA SCUOLA IMPERIALE. UN UOMO INTERESSANTE E CAPACE. PECCATO ABBIA SCELTO IL BOLSCEVISMO... MA VOI... NON MI AVETE RISPOSTO...

AMMETTENDO CHE IO ABBIA BISOGNO DI UNA FEDE SPIRITUALE O DI CREDERE IN QUALCHE ALTRA COSA...
PERCHE' DOVREI SCEGLIERE URGA E LA MONGOLIA PIUTTOSTO CHE UNA CORTE SCONTA DETTA ARCANA IN VENEZIA?

PERCHE' NON C'E' NESSUNO CHE SIA IN COMPLETO ACCORDO CON SE STESSO... ESCLUSIVAMENTE CON SE STESSO... IO VI OFFRO UN NUOVO IMPERO!

HO RIFIUTATO TANTE COSE, QUANDO ERO PIENO DI DESIDERI INSODDISFATTI... ED E' LA PRIMA VOLTA CHE MI VIENE OFFERTO UN IMPERO. MA LA RISPOSTA E' ANCORA UN RIFIUTO: HO ALTRI INTERESSI.

VI CREDEVO UN AVVENTURIERO NEL SENSO POSITIVO DELLA PAROLA E INVECE SEMBRA CHE MI SIA SBAGLIATO... STRANO.
STRANO, SOLAMENTE PERCHE' NON ACCETTO? MI MERAVIGLIO, BARONE.

VA BENE. IO NON OBBLIGO NESSUNO A SEGUIRMI. "NO" E' UNA BELLISSIMA PAROLA MA BISOGNA DIRLA PRIMA. VOI AVETE AVUTO IL CORAGGIO DI FARLO. ORA VI FARO' ASSISTERE A QUALCOSA DI PREOCCUPANTE...

HO FATTO CERCARE UN "MOPA" UN INDOVINO TIBETANO. CI DIRA' I SEGRETI DELLA VITA E DELLA MORTE. BRINDIAMO AL NOSTRO AVVENIRE.

CAPITANO, FATE PASSARE QUEL DANNATO STREGONE E SPERIAMO BENE.
ECCO IL "MOPA", UNGERN KHAN
OMAGGIO A BUDDHA NELLA LINGUA DEGLI DEI, DEI NAGA, IN QUELLA DEI DEMONI E DEGLI UOMINI, IO LEGGERÒ LA PAROLA NASCOSTA.
TOM!
OH SAGGEZZA CHE SE NE E' ANDATA... ANDATA NELL'ALDILÀ A SAMYE NELLA CASA DEL SOFFIO VITALE...
LASSÙ NEL PAESE DELLE NEVI HO VISTO, NEL VECCHIO MONASTERO, IL TUO "SOFFIO VITALE" MORIBONDO TI RIMANE POCO TEMPO UNGERN KHAN. DEVI AFFRETTARTI!
QUANTO TEMPO?... RISPONDIMI QUANTO MI RIMANE DI QUESTA MIA VITA?
POCO PIÙ DI UN ANNO, UNGERN KHAN. E QUELLO CHE IO DICO E' VERITÀ' UN ANNO DI SANGUE E SACRIFICI POI LA MORTE TI MORDERÀ' LA LINGUA E TI CONDURRÀ' NEL "BARDO"
...MA LA TUA AVVENTURA RIUSCIRÀ' SOLAMENTE TU NON LA COMPRENDERAI. ANDRAI LADDOVE VUOI ANDARE MA AFFOGHERAI NEL SANGUE VERSATO. TANTO SANGUE UNGERN KHAN. COSI' E' SCRITTO.
E COSTUI, CHE SI CHIAMA CORTO MALTESE NON E' TUO AMICO, MA NON POTRAI NULLA CONTRO DI LUI.
IL MONDO TARTARO E' COME UNA TENDA. LA VIA LATTEA E' LA CUCITURA E LE STELLE SONO I BUCHI PER FAR PASSARE LA LUCE. IN MEZZO AL CIELO BRILLA IL "CHIODO D'ORO" CHE TU CHIAMI STELLA DEL NORD. IL TUO DESTINO E' LEGATO A ESSA.
ORA DEVO TRAMUTARMI IN MORTE E RIPRENDERE IL TAMBURO DI RENNA E RACCONTARTI COSA C'E' SCRITTO SULLA TUA FOGLIA...

IO SONO LA "MORTE"
TOM! TOM! TOM! TOM! TOM!
SULL'ALBERO-LIBRO-DEI-DESTINI CI SONO MILIONI DI FOGLIE E SU CIASCUNA DI ESSE STA SCRITTO IL DESTINO DI UN DATO ESSERE UMANO. OGNI VOLTA CHE QUALCUNO MUORE, CADE UNA DI QUESTE FOGLIE. IO HO VISTO LA TUA...
C'È UN DRAGO NERO NELLA TUA VITA.
TOM! TOM! TOM!
UN DRAGO NERO SPEZZATO...
TOM! TOM! TOM! TOM! TOM!
MA UNO CHE COME TE, CORTO, SA COMPORTARSI, PUÒ VIVERE BENE ANCHE ALL'INFERNO. E ORA ADDIO...
TOM! TOM!
UN DRAGO NERO SPEZZATO...
TOM! TOM! TOM! TOM! TOM!
COSA AVRÀ VOLUTO DIRE?
UN DRAGO NERO? È UNA SETTA MILITARE CINESE, MA SIMBOLICAMENTE È ANCHE IL NOME DEL FIUME AMUR
...FORSE È UN CONSIGLIO PERCHÉ ANDIATE DA QUELLE PARTI.
TROPPO LONTANO... AVETE QUALCHE COSA D'ALTRO DA DIRMI?
NO, ANDATEVENE CON I VOSTRI AMICI. E SE NE AVRETE L'OCCASIONE RICORDATE AL MONDO CHE AVEVO UN TRAGICO DESTINO. ADDIO, CORTO MALTESE.
ADDIO, BARONE!
NON ABBIAMO MOLTO TEMPO, MA DOBBIAMO ANDARCENE.
TI STAVO ASPETTANDO.

ABBIAMO SAPUTO CHE QUI ATTORNO C'E' UN GRUPPO DI PATRIOTI MONGOLI. CON UN POCO DI FORTUNA POSSIAMO RIUSCIRE A UNIRCI A LORO E RAGGIUNGERE LA MANCIURIA

ASCOLTA DA QUANDO TI HO CONOSCIUTA NON FACCIO ALTRO CHE ATTRAVERSARE LA FRONTIERA DELLA MANCIURIA. NE HO PIENE LE TASCHE DI VOI TUTTI E ANCHE DI ME STESSO.
PERCHE' SEI COSI' AMAREGGIATO?

L'ORO DELLA RUSSIA SIAMO RIUSCITI A SOTTRARLO AGLI IMPERIALISTI. E' STATA UNA BELLA AVVENTURA LIGUALMENTE. NON SEI D'ACCORDO?

GUARDA CHE ANCHE SE LUI E' D'ACCORDO ...IO NON LO SONO. IO VOGLIO LA MIA PARTE DI QUELL'ORO.

RASPUTIN TU SEI SEMPRE POLEMICO. POSSIAMO RINGRAZIARE IL CIELO DI ESSERE ANCORA IN VITA.
NON MI BASTA!

SONO IL TENENTE CHALU. HO L'ORDINE DI SCORTARVI FINO ALLA FRONTIERA MANCIURIANA.

LUNGERN KHAN VI RIMANDA IL BERRETTO CHE AVEVATE SMARRITO NEI PRESSI DEL CANNONE.

SIETE STATI FORTUNATI, STRANIERI. LUNGERN KHAN NON E' SEMPRE COSI' GENEROSO... GLI DEVE ESSERE SUCCESSO QUALCOSA DI INQUIETANTE.
QUANDO ARRIVEREMO ALLA FRONTIERA?

IN DUE O TRE GIORNI SE NON CAMBIA IL TEMPO.

CORTO. NON RIESCO A SPIEGARMI UNA COSA, PERCHE' IL BARONE CI HA LASCIATO LIBERI.
GLIELO HA CONSIGLIATO LUNO SHAMANO E A ME HA DETTO DI GUARDARMI DA...

UN DRAGO NERO SPEZZATO...

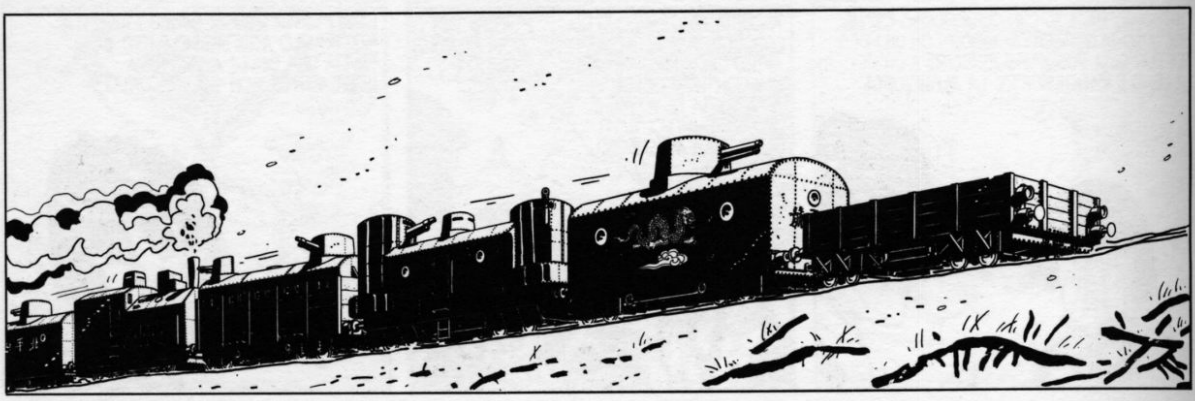

GENERALE **CHANG**, E' ARRIVATO QUESTO MESSAGGIO DAL NOSTRO SERVIZIO SEGRETO DI **PEKING**

CI COMUNICANO CHE I NOSTRI DUE AGENTI A **MANCHULI** SONO STATI ELIMINATI SUL TRENO DEL GENERALE **SEMENOFF** E CHE IL CARICO D'ORO DELL'AMMIRAGLIO **KOLCHAK** E' AFFONDATO NEL LAGO DELLE TRE FRONTIERE

...BENE, NON CI RESTA CHE PROSEGUIRE IN TRENO FINO ALLA FRONTIERA **MONGOLA-MANCIURIANA** E CONTINUARE CON ALTRI MEZZI E L'AIUTO DEL GENERALE **CHANG TSO-LIN**. SICURAMENTE QUESTA E' OPERA DELLE **LANTERNE ROSSE** E DI **CORTO MALTESE**.

E' UN AVVERSARIO FORMIDABILE E DOVRO' ELIMINARLO AL PIU' PRESTO.

PARLATE DELLE "LANTERNE ROSSE"?

NO! PARLO DI **CORTO MALTESE**, UN AVVENTURIERO CHE MI E' RIVALE IN GUERRA E... IN AMORE. MA...

...ORA CHE NE PARLIAMO, ANCHE LE "LANTERNE ROSSE" SONO DEI NEMICI FORMIDABILI. FORSE SONO LORO CHE AIUTANO CORTO MALTESE IN QUESTA IMPRESA. MA SARANNO LORO A ELIMINARLO ALLA FINE DI QUESTA FAVOLA. CONTINUATE COLONNELLO VERSO LA FRONTIERA.

NELLO STESSO TEMPO PIU' A **NORD WEST** SULLA FRONTIERA MONGOLA-MANCIURIANA.

E' UN SOLDATO "BIANCO"!

NE SEI CERTO?

SI', DEVE ESSERE UNO DELLA "DIVISIONE DI CAVALLERIA **ASIATICA**"

MEGLIO LICCIDERLO!

CRACK!
BANG!
NON MUOVETEVI! FORSE RIUSCIREMO A SALVARCI.
SEI PEGGIORE DI UNA VIPERA...
NON E' VERO!
BUTTATE LE ARMI!
NON ABBIAMO LE IDEE MOLTO CHIARE!
VENITE DALLA ZONA SBAGLIATA... CI AIUTATE A LIQUIDARE LE VOSTRE GUIDE A CHE GIOCO GIOCATE... CHI SIETE?
COMPAGNO CAPORALE, SONO AMICA PERSONALE DEL COMPAGNO SUKE BATOR
HMMMH

ECCO QUESTO E' IL SEGNO DI GENGIS KHAN, LO CONOSCI?

CERTAMENTE. E PRIMA DI QUALSIASI ALTRA COSA O POLITICA NOI SIAMO MONGOLI E ASIATICI...

GIUSTO COMPAGNO. L'ASIA AGLI ASIATICI E ORA DIMMI: DOVE SI TROVA SUKE BATOR?

DEVO ESSERE CAMBIATO MOLTO DA QUANDO CI LASCIAMMO L'ULTIMA VOLTA. FU NELLA SCUOLA RUSSA DI URGA SETTE ANNI ADDIETRO. TUO PADRE ERA NELL'AMBASCIATA CINESE DI SHAN-TO IN URGA. POI HO SAPUTO CHE HAI SCELTO LE "LANTERNE ROSSE" E UN ALTRO NOME SHANGAI-LIL. IO SONO BOGDO IL FRATELLO MINORE DI SUKE BATOR!

POCO DOPO...

ECCOCI A BOLKAN IL QUARTIER GENERALE DI SUKE BATOR. DA QUI PARTONO I PATRIOTI MONGOLI CONTRO GLI OPPRESSORI STRANIERI E IMPERIALISTI.

CHI SONO QUEI RUSSI E QUELLA RAGAZZA ASSIEME A TUO CUGINO?

LORO NON LI CONOSCO MA LA RAGAZZA CREDO DI SI'.

SUKE BATOR, AMICO MIO. SONO SHANGAI-LIL. TI RICORDI DI ME?

SI' E RICORDO ANCHE CHE TI CHIAMAVI DIVERSAMENTE

MA SE HAI CAMBIATO NOME AVRAI I TUOI MOTIVI E QUESTO UFFICIALE DI ARTIGLIERIA RUSSO CHI E'?

NON E' RUSSO E NON E' UFFICIALE DELL'ESERCITO RUSSO. SI CHIAMA CORTO MALTESE.

CORTO MALTESE? TUO MARITO FORSE?

NO... LUI E' UN GATTO SOLITARIO

IO HO SENTITO PARLARE DI LEI. MI FA PIACERE CONOSCERLA SUKE BATOR

IL TRENO DEL GENERALE CHANG STA ARRIVANDO A VALLE.

IL SIGNORE DELLA GUERRA NON ERA MAI ARRIVATO COSI' A NORD... DOBBIAMO FERMARLO...

SE NON HA NIENTE IN CONTRARIO NOI ABBIAMO UN CONTO IN SOSPESO CON IL GENERALE CHANG. VORREMO AIUTARLA.

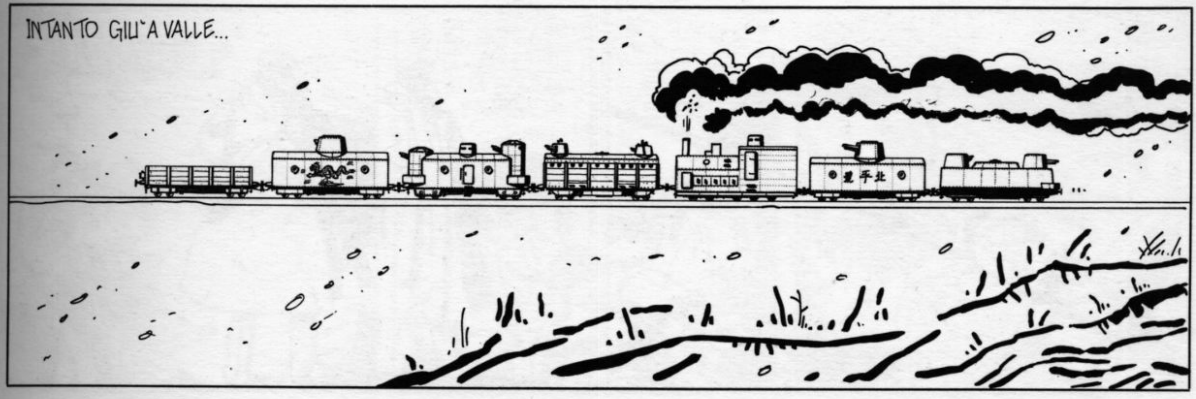
INTANTO GIU' A VALLE...

STIAMO PER ARRIVARE A BOLKANG-NOR. CI FERMEREMO QUALCHE ORA.
MEGLIO COSI'

TRA QUALCHE MINUTO SAREMO A BOLKANG-NOR
BENE VADO A AVVISARE IL GENERALE CHANG

SIAMO ALLA FRONTIERA CON LA MONGOLIA, GENERALE.
CI FERMEREMO PER QUALCHE ORA. BISOGNA LASCIARE CHE I SOLDATI SI DIVERTANO UN POCO PRIMA DI RIPARTIRE PER LA MONGOLIA.

EHI LASCIATE CHE GLI UOMINI VADANO IN QUEI POSTRIBOLI MA...

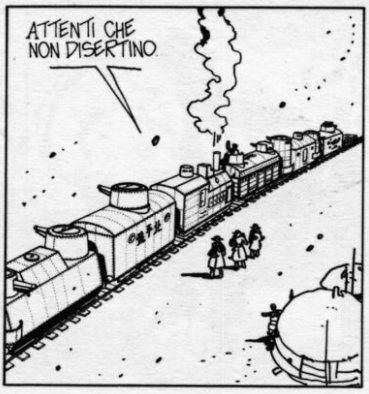
ATTENTI CHE NON DISERTINO

CHE TI SUCCEDE, DUCHA?
COSA VUOI CHE MI SUCCEDA? MI SENTO MORTIFICATO...

...HO FATTO L'ACCADEMIA E LA SCUOLA MILITARE IMPERIALE RUSSA PER TROVARMI A SERVIRE COME ISTRUTTORE UNA MANICA DI ASSASSINI QUALI QUESTI SIGNORI DELLA GUERRA... CHANG COMPRESO. IL NOSTRO PAESE IN PREDA AL BOLSCEVISMO, LE NOSTRE TRADIZIONI DISTRUTTE... LA MIA FAMIGLIA CHISSA DOVE E' I MIEI AMICI DISPERSI O FUCILATI. COME VUOI CHE MI SENTA?

L'AMMIRAGLIO KOLCHAK TRADITO DAI NOSTRI ALLEATI... E NOI QUI IN MANCIURIA. COSA CI RIMANE DA FARE? RAGGIUNGERE IL BARONE UNGERN STERNBERG OPPURE FUGGIRE PER FARE IL MAITRE D'HOTEL A PARIGI OPPURE IL TASSISTA A NEW YORK
NON PRENDERTELA, DUCHA. NON SEI INDISPENSABILE

AH, QUESTO LO SO BENE. MA TU MI AVEVI CHIESTO COSA MI SUCCEDEVA E IO TI HO RISPOSTO. TUTTO SOMMATO NON POSSO IMBECILLESCAMENTE FAR FINTA DI NIENTE. SONO SBAGLIATO... MA ALLORA TUTTO QUELLO CHE HO CONOSCIUTO ERA SBAGLIATO MA TU NON CHIEDERMI PIU' NIENTE...

Prrrrrrrr!
MUOVETEVI, VOI DUE!
STRANI QUEI DUE TIPI...
EHI, TU...SEI SICURO DI NON ESSERTI SBAGLIATO DI VAGONE?
PARLI CON ME?
SI: CON TE. NON TI HO MAI VISTO PRIMA!
SOCK!
NEANCH'IO!
BANG! BANG! BANG!
BANG! BANG!

AH, ECCO IL CORTO MALTESE CHE MI PIACE... VEDI CHE SE VUOI SAI SPARARE ANCHE TU!

C'E' UN TEMPO PER PARLARE E QUALCHE VOLTA UNO PER SPARARE... QUI NON AVEVAMO MOLTA SCELTA. TRA POCO SAREMO SUL PONTE DI **BOLKAN** DOVE CI ASPETTANO **SHANGAI LIL** E **SUKE BATOR** PERCIO'...

...NON ABBIAMO MOLTO TEMPO A DISPOSIZIONE ANDIAMO A FERMARE QUESTO TRENO!

GUARDA CORTO CHE TU, PIUTTOSTO CHE UN MARINAIO MI RICORDI UN FERROVIERE

QUALCHE MIGLIO PIU' A OVEST...

QUELLO E' IL TRENO DI **CHANG**!

TENETEVI PRONTI E' IL TRENO DEL GENERALE **CHANG**

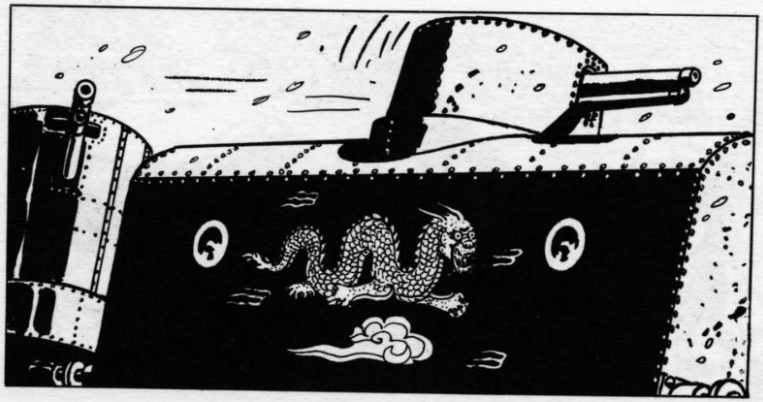

UN DRAGO NERO SPEZZATO...

VIENI AD AIUTARMI... DOBBIAMO TIRARE CONTRO L'ALTRA TORRETTA

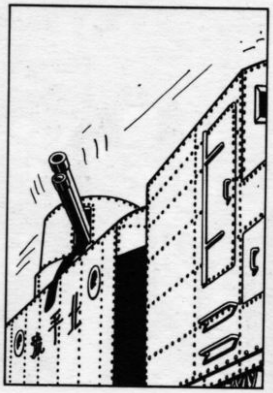

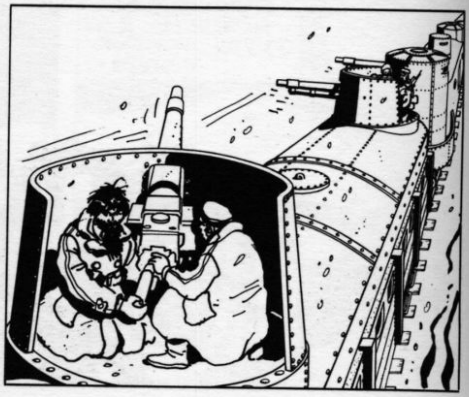

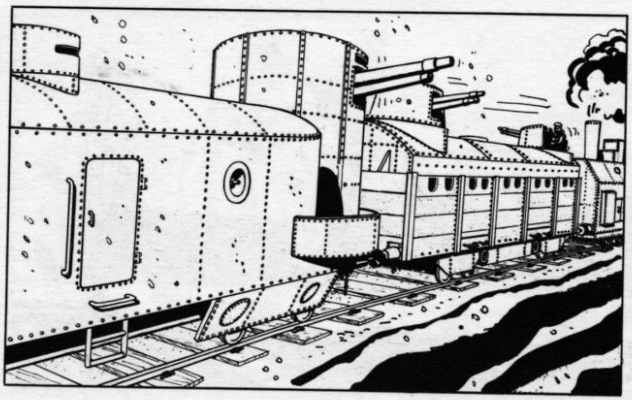

SENTI... MA ABBIAMO ALMENO UNA RAGIONE PER FARE QUELLO CHE FACCIAMO?
COS'E'? TI RODE LA COSCIENZA?

...TI RISPONDERO' CHE DOPO TUTTO VISTO CHE SIAMO AMICI TI POSSO CHIEDERE D'AIUTARMI A PORTARE AVANTI QUESTA AVVENTURA. E POI CHANG NON E' MOLTO SIMPATICO.

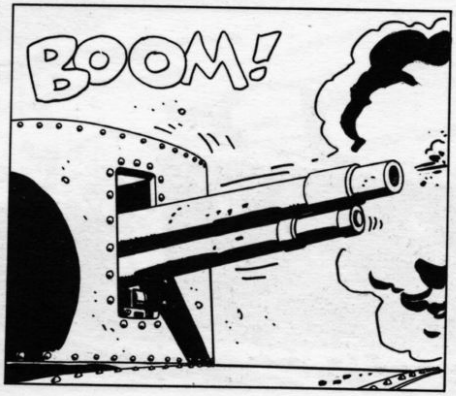
BOOM!

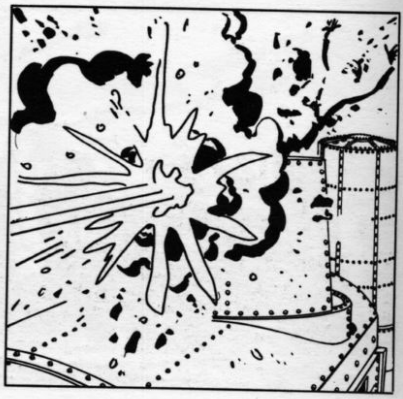

COSA SUCCEDE?
GENERALE... QUALCUNO TRA GLI ARTIGLIERI SI È AMMUTINATO E FA FUOCO CONTRO LE ALTRE TORRETTE
SEGUITEMI, PRESTO!
HANNO UCCISO I MIEI CANNONIERI...
CORTO MALTESE!!!
ECCO, TIRA ORA...
POP!
ANCORA!
MA COSA FANNO?... CI SPARANO CONTRO?
GIÀ"... UN REGALO DI SHANGAI LIL!
BANG!

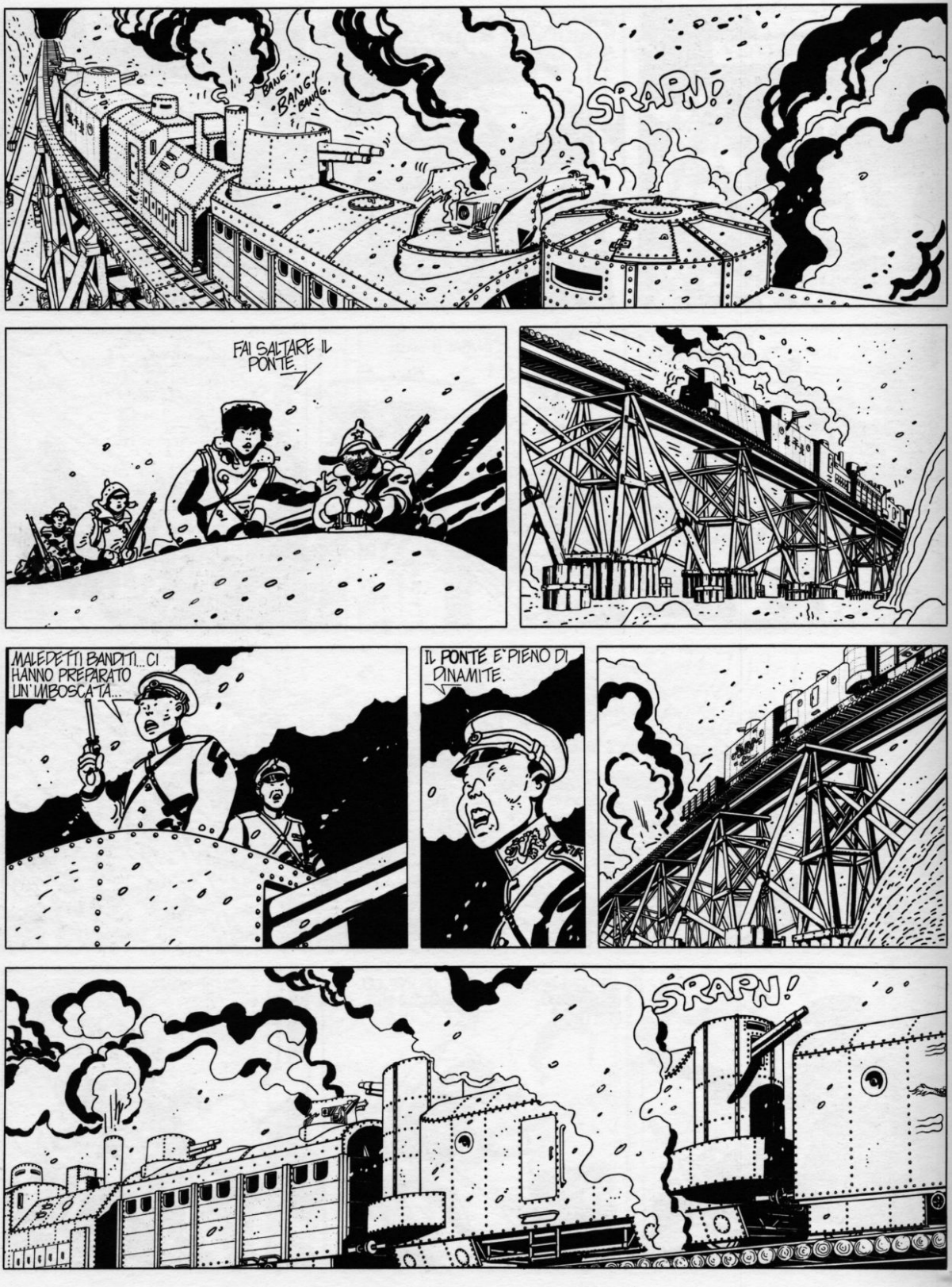
BANG!
BANG!
BANG!
SRAPN!
FAI SALTARE IL PONTE.
MALEDETTI BANDITI... CI HANNO PREPARATO UN'IMBOSCATA...
IL PONTE E' PIENO DI DINAMITE.
SRAPN!

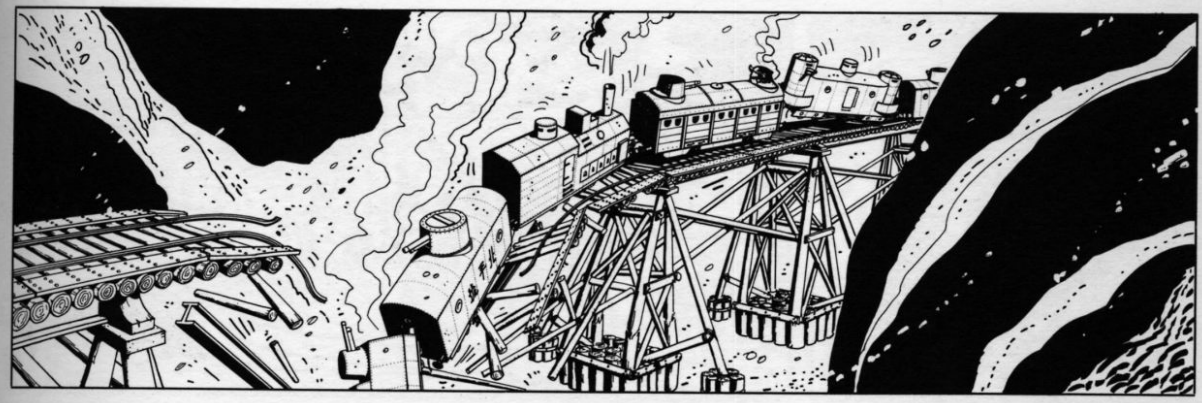

SIAMO RIUSCITI A VINCERE IL DRAGO NERO DI CHANG.

E' STATA UNA BELLA AZIONE... SIAMO FIERI DI TE COMPAGNA SHANGAI LIL.

TO LIN POCO MENO... ABBIAMO SACRIFICATO DUE AMICI CHE ERANO NEL TRENO PER PORTARE A FINE LA NOSTRA MISSIONE

ORA NON POSSIAMO NEANCHE SCENDERE A VEDERE SE SONO TRA I SUPERSTITI... TRA POCO ARRIVERANNO CINESI E GIAPPONESI DEL SIGNORE DELLA GUERRA TSO LIN DOBBIAMO FAR PRESTO PER RECUPERARE IL VAGONE DELL'ORO CADUTO NEL LAGO...

TU STAI PIANGENDO?!?
PIANGENDO, IO?...

TI SBAGLI, SUKE BATOR. MA SE ANCHE FOSSE... SONO AFFARI MIEI...

HAI UN BRUTTO CARATTERE COMPAGNA... MA ANCHE QUELLO È AFFARE TUO... SE VUOI, POSSIAMO ANDARCENE!

SONO PRONTA!

AMICI LETTORI: CON L'ULTIMA VIGNETTA SIAMO ARRIVATI PRATICAMENTE ALLA FINE DEL LUNGO RACCONTO **"CORTE SCONTA DETTA ARCANA"**.
I TRENI RUSSI E CINESI SONO STATI DISTRUTTI, L'ORO DI **KOLCHAK** È AFFONDATO IN UN LAGO MONGOLO, I NEMICI DI **CORTO** SONO STATI ELIMINATI. MA **CORTO**? ANCHE LUI È SPARITO NELLA CATASTROFE?
EBBENE, VI DARÒ LE COORDINATE PER CERCARLO VOI STESSI. LA STORIA COME MI È STATA RACCONTATA FINISCE CON I PATRIOTI MONGOLI CHE RIPARTONO PER RECUPERARE IL VAGONE SOMMERSO. MA CI SONO DELLE **"TESTIMONIANZE"** CHE POSSONO AIUTARVI A TROVARE LA CONCLUSIONE DI QUESTA AVVENTURA. NE SONO AUTORI: **TARGUM** IL MONGOLO BURIATA, IL TENENTE **SOTO**, IL TENENTE COLONNELLO **TIPPIT** DELLA U.S.A.A.F., **VITA LUNGA** UN CAPO DELLA TRIADE, IL TENENTE **BARROW** DELLA HONG KONG DEFENCE FORCE E IL SR. **LING**, ESPERTO PER L'AGRICOLTURA DELLA REGIONE DI KIANGSI. DI TUTTE LE TESTIMONIANZE L'ULTIMA È QUELLA CHE MI HA COMMOSSO DI PIÙ, FORSE PER LA SUA GENTILEZZA; MA NON STA A ME DECIDERE E NON È NEANCHE GIUSTO CHE VI ANTICIPI LA FINE DI QUESTA VICENDA. ECCOVI IL PRIMO TESTIMONE:

SONO TARGUM, FIGLIO DI BOLO, DELLA FAMIGLIA BURIATA. ERA L'ORA DELLA LEPRE NEL SEGNO DELLA SCIMMIA-HOU, QUANDO CON LA MIA GENTE ARRIVAMMO SUL LUOGO DEL DISASTRO. C'ERANO POCHI SUPERSTITI DI QUEL TRENO MILITARE DEL GENERALE CHANG. LI PRENDEMMO CON NOI E LI CONSEGNAMMO A UN UFFICIALE GIAPPONESE A HAILAR..

SONO IL TENENTE SOTO DELL'ESERCITO IMPERIALE NIPPONICO. FU IL 15 FEBBRAIO 1920 CHE UN GRUPPO DI MONGOLI DEI BURIATI CI CONSEGNARONO DEI SOLDATI RUSSI E CINESI DEL SIGNORE DELLA GUERRA CHANG. TRA I FERITI C'ERANO GLI INDIVIDUI CHE CERCATE: IL CAPITANO DI MARINA CORTO MALTESE E IL CAPITANO DI MARINA RASPUTIN. VENNERO CONSEGNATI AL MAGGIORE TIPPIT DEL U.S.A.A.F. AD HARBIN.

VENNI A SAPERE CHE CORTO MALTESE ERA IN UN OSPEDALE MILITARE GIAPPONESE AD HARBIN ASSIEME A UN SUO AMICO, UN CERTO CAPITANO RASPUTIN. QUANDO ARRIVAI AD HARBIN, IN MANCIURIA, TROVAI SOLAMENTE CORTO MALTESE IN BRUTTE CONDIZIONI. ERA STATO FERITO AGLI OCCHI NELL'ESPLOSIONE CHE DISTRUSSE IL TRENO BLINDATO DEL GENERALE CHANG. RASPUTIN, IL SUO AMICO...

...SCOMPARVE PRIMA DEL MIO ARRIVO. QUALCHE GIORNO DOPO AILTAI CORTO MALTESE A PARTIRE PER HONG KONG. PARLANDO CON LUI DELLA DUCHESSA MARINA SEMINOVA EBBI L'IMPRESSIONE CHE VOLESSE NASCONDERMI QUALCHE COSA RIGUARDO LA MORTE DELLA DUCHESSA... IN OGNI MODO QUELLO CHE VOLEVATE SAPERE VE L'HO DETTO. CORTO PARTÌ PER HONG KONG... VOLETE UN CONNECTICUT CIGAR?

...SÌ, CORTO MALTESE VENNE QUI A HONG KONG E CI VEDEMMO NELLA PRIMA METÀ DI MARZO. ERANO MOMENTI DIFFICILI PER TUTTI. SOLAMENTE LUI SEMBRAVA NON RENDERSI CONTO DI QUELLO CHE STAVA SUCCEDENDO. VOLLE SAPERE DOVE SI NASCONDEVA IL GENERALE CHANG. QUI A HONG KONG. IL GENERALE CHANG FACEVA PARTE DEL DRAGO NERO, UNA ORGANIZZAZIONE MILITARE APPOGGIATA DAI GIAPPONESI E NEMICA DELLA TRIADE...

...CHANG ERA RIUSCITO A SALVARSI DA UNA CATASTROFE FERROVIARIA PROVOCATA DA CORTO MALTESE E DA UN "RIFLESSO" DELLE LANTERNE ROSSE NELLA MANCIURIA DEL NORD. SI TROVAVA QUI A HONG KONG SOTTO IL NOME DI WU-FENG, IL MERCANTE DI ARMI.

LA TRIADE DECISE DI ELIMINARLO, PERCIÒ AIUTAMMO CORTO MALTESE A INCONTRARLO. PER CORTO ERA DIVENUTO UN AFFARE PERSONALE E IO SONO AMICO DI CORTO... AH, ALL'ULTIMO MOMENTO ARRIVÒ UN TENENTE DI POLIZIA A PORTARE QUALCHE CONFUSIONE. VOLETE MASTICARE NUVOLE?

SONO IL TENENTE BARROW DEL SECURITY OFFICE DI HONG-KONG. L'ULTIMA VOLTA CHE VIDI CORTO MALTESE FU IL 15 MARZO. RICORDO ESATTAMENTE IL GIORNO PERCHE' AVEVAMO RICEVUTO L'ORDINE DI ARRESTARE IL COMMERCIANTE WU-FENG, FALSO NOME DEL SIGNORE DELLA GUERRA CHANG. IL GENERALE AVEVA COMMESSO QUALCHE SBAGLIO E IL GOVERNO CENTRALE, I SUOI COLLEGHI, E LE SOCIETA' SEGRETE AVEVANO DECRETATO LA SUA ELIMINAZIONE. IN QUESTO CASO STAVA A NOI DARE UN ASPETTO LEGALE ALL'AFFARE... MA CERCHERO' DI ESSERE PIU' PRECISO: ERA DI NOTTE QUANDO...

刘 利

BUONA SERA, **UN ORECCHIO**, CERCO IL VOSTRO PADRONE. IL GENERALE **CHANG** OPPURE SE PREFERITE... IL NOTO COMMERCIANTE **WU FENG**

SAPEVO CHE UN GIORNO SAREste ARRIVATO. CREDEVO DI AVERVI UCCISO LASSU' IN MANCIURIA E SEPPI SOLAMENTE PIU' TARDI DA UN AMICO DELLA "TRIADE" CHE VI ERAVATE SALVATO DA QUEL DISASTRO FERROVIARIO. PECCATO.

AVETE PERDUTO IL GRANDE GIOCO, GENERALE **CHANG**, SONO VENUTO PER VEDERVI MORIRE

VI SIETE PORTATO DIETRO LA **POLIZIA**?

CHE SCIOCCHEZZA AVETE DETTO, GENERALE. NON FAREI MAI UNA COSA SIMILE. MA NON CREDEVO CHE CI FOSSE BISOGNO DI DIRVELO. MI AVETE OFFESO E PERCIO' ME NE VADO. NON POSSO ABBASSARMI AL VOSTRO LIVELLO E SPIEGARVI COSA SIGNIFICA ESSERE UN GENTILUOMO DI FORTUNA

CORTO MALTESE...

...VI PREGO DI ACCETTARE LE SINCERE SCUSE DI UNO STUPIDO INDIVIDUO. NON UMILIATE UN NEMICO ORMAI VINTO

ACCETTO LE VOSTRE SCUSE GENERALE. VI RINGRAZIO DI AVER COMPRESO

E' STATA UNA BELLA AVVENTURA COME SI CHIAMA QUELLA RAGAZZA CHE E' RIUSCITA A GIOCARCI TUTTI E DUE?
SI CHIAMA SHANGAI LIL DELLE LANTERNE ROSSE.

SHANGAI LIL? SEMBRA UN NOME DA OPERETTA AMERICANA. E' STATA UN AVVERSARIO FORMIDABILE.
GIA'!

QUANDO LA RIVEDRETE, PERCHE' DI QUESTO NE SONO CERTO, DATELE QUESTA ROSA CON I PIU' SINCERI COMPLIMENTI DELL'ORAMAI INUTILE SIGNORE DELLA GUERRA, IL GENERALE CHANG.
MALEDIZIONE, CHANG, STATE DIVENTANDO UN ROMANTICO TEDESCO.

FORSE PERO' NON SONO MAI CADUTO NELL'ABUSO DEL SENTIMENTO O DELLA PASSIONE COMUNQUE VEDO CHE UN ORECCHIO STA ARRIVANDO CON DEGLI OSPITI SGRADITI.

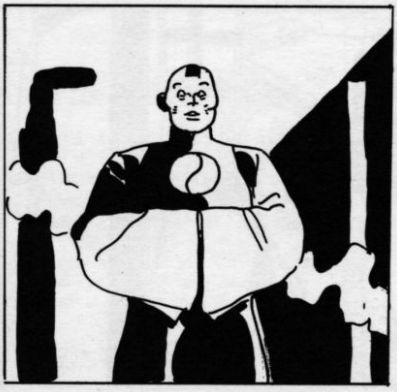

BUONA SERA GENERALE CHANG. IN NOME DI SUA GRAZIOSA MAESTA' BRITTANNICA LA DICHIARO IN ARRESTO.

AH! UN ORECCHIO, PREPARA PURE IL MIO TE'. DI COSA SONO ACCUSATO TENENTE?

DI RAPINA, SEDIZIONE ARMATA. MASSACRO, VENDITA D'ARMI E FELLONIA. ANCORA DA QUESTE PARTI, SIGNOR CORTO MALTESE?
SI'. ANCHE VOI!

HO SEGUITO LE VOSTRE VICENDE. INTERESSANTE LA VOSTRA VITA. ANCHE QUELLA DEL VOSTRO AMICO... IL COMANDANTE RASPUTIN, ERA PASSATO DI QUI NUOVAMENTE E COME AL SOLITO E' RISCOMPARSO IN UNA NOTTE SENZA LUNA.

VOI NON AVETE IDEA DI DOVE POSSA ESSERE ANDATO? COMINCIA A FARE CALDO QUI A HONG KONG.
CERTO CHE VOI CONTINUATE A FARMI SEMPRE LE STESSE DOMANDE. TENENTE, NON SO NIENTE DEL COMANDANTE RASPUTIN

ECCO IL TE'

PER FAVORE, TENENTE...
GRAZIE GENERALE MA NON ABBIAMO MOLTO TEMPO

AL COMANDO VI ATTENDONO PER CERTI CONFRONTI IL MAGGIORE OSBORNE E IL COLONNELLO RAND SARANNO GIÀ AL COMANDO, SIGNOR GENERALE

SMETTETELA, TENENTE. IL SIGNORE DELLA GUERRA, IL GENERALE CHANG È MORTO.

COME È MORTO? NON PUÒ ESSERE...
C'ERA DEL VELENO NELLA SUA TAZZA DI TÈ

È STATO IL SUO CAMERIERE... PRENDETELO!

UN ORECCHIO HA FATTO QUELLO CHE IL GENERALE AVEVA PREDISPOSTO DA TEMPO
PROBABILMENTE È COME DITE VOI, MA È SEMPRE UN OMICIDIO.

UN ORECCHIO, AVETE NECESSITÀ DI UN BUON AVVOCATO. CI PENSERÒ IO A TROVARNE UNO. VOI SIETE STATO LEALE CON IL "GENERALE".

VI RINGRAZIO, CORTO MALTESE. IL "GENERALE" ANCHE SE VOSTRO NEMICO VI HA SEMPRE STIMATO.
MA VOI PARLATE!? CREDEVO FOSTE MUTO.

ALLORA NON AVEVO NIENTE DA DIRE. MA OGGI SÌ. "LEI", LA DONNA CHE VOI VOLEVATE INCONTRARE QUANDO SIETE VENUTO A HONG-KONG, È RIPARTITA. DOPO AVERVI MOLTO ATTESO. È RITORNATA IN EUROPA

VI RINGRAZIO UN ORECCHIO, MA FORSE È STATO MEGLIO COSÌ. SONO ACCADUTE TROPPE COSE. E "LEI" SE NE SAREBBE ANDATA VIA SOLAMENTE UN POCO PIÙ TARDI.

VOI SIETE UN UOMO SAGGIO.
ADDIO CORTO MALTESE!

ADDIO UN ORECCHIO!

VOI POTETE ANDARE, CORTO MALTESE. MA DOVRETE TESTIMONIARE AL COMMISSARIATO
ADDIO TENENTE!

...ECCO QUELLA FU L'ULTIMA VOLTA CHE VIDI CORTO MALTESE. SEPPI CHE TESTIMONIO' A FAVORE DI UN ORECCHIO E CHE POI PARTI' PER LA REGIONE DI KIANGSI. QUESTO E' TUTTO QUELLO CHE POSSO DIRVI.

SONO LING, ESPERTO PER L'AGRICOLTURA NELLA ZONA DI KIANGSI. VIDI ARRIVARE CORTO MALTESE UN MATTINO DI APRILE. ERO ASSIEME A DEI CONTADINI QUANDO VENNE A CHIEDERMI SE CONOSCEVO UNA RAGAZZA DEL VILLAGGIO...

CHI SONO QUESTE RAGAZZE?... DELLE APPRENDISTE LANTERNE ROSSE?
ANCHE PER IL MOMENTO SONO DELLE STUDENTESSE DELLA NUOVA SCUOLA DEL KIANG.
...E IO SONO LA LORO INSEGNANTE LA MIA ATTIVITA' DI GUERRIGLIERA E' STATA UNA COSA PROVVISORIA... CONOSCEVO SUKE BATOR E LA ZONA NORD.
PER QUESTA RAGIONE IL GOVERNO DEMOCRATICO DEL KUOMINTANG MI HA INVIATO COME AGENTE PRESSO I RIVOLUZIONARI MONGOLI DI SUKE BATOR PER CATTURARE...
...L'ORO IMPERIALE RUSSO PRIMA CHE CADESSE NELLE MANI DEGLI IMPERIALISTI E DEL LORO ALLEATO CHANG TSO LIN
...IN PIU' C'ERANO ANCHE GLI AVVENTURIERI E LE SOCIETA' SEGRETE INDIPENDENTI, IO HO DOVUTO FARE UN DOPPIO CALCOLO... ALLEARMI CON TE PER...

CONTROLLARTI E LAVORARE CON IL GOVERNO DEL KUOMINTANG PER NEUTRALIZZARE GLI ALTRI CONCORRENTI.
DOV'E' L'ORO?

L'ORO DI KOLCHAK? SERVIRA' PER COSTRUIRE UNA GRANDE CENTRALE IDROELETTRICA CHE SERVIRA' ALLA CINA, ALLA MONGOLIA, ALL'URSS. TU E RASPUTIN AVETE CONTRIBUITO A UN IMPORTANTE ATTO DI GIUSTIZIA. L'ASIA E LE DEBOLI LANTERNE ROSSE VI RINGRAZIANO.

LE DEBOLI LANTERNE ROSSE? E' DA UN PEZZO CHE HO CAPITO CHE IL VERO SESSO FORTE SIETE VOI DONNE... CARE!!!

TI PRESENTO, LING PERITO AGRONOMO PER LA REGIONE DEL KIANG. LING, E' MIO MARITO.
IL TUO MARITO?

ERO CURIOSO DI CONOSCERVI SIGNOR CORTO MALTESE. LUI MI HA PARLATO MOLTO DI VOI.

SO CHE VI SIETE CONOSCIUTI DURANTE UN'AZIONE RIVOLUZIONARIA IN MANCHURIA... SIETE STATI FANTASTICI...

...QUI ABBIAMO SEGUITO LE VOSTRE VICENDE CON AMMIRAZIONE. GLI STUDENTI E GLI AGRICOLTORI DI KIANG STANNO ORGANIZZANDO UNA RAPPRESENTAZIONE TEATRALE PER VOI. ORA VI LASCIO... DOVRETE DIRVI QUALCOSA VOI DUE.

LING E' UN UOMO MERAVIGLIOSO. IO...

BASTA COSI'. E' INUTILE PARLARE.

DOVE ANDRAI?
NON LO SO! ADDIO SHANGAI!!!

CARI AMICI:
QUESTA STORIA E' DEFINITIVAMENTE CONCLUSA. SO CHE AI LETTORI RIMANGONO DUE DOMANDE DA PORRE: RASPUTIN E UNGERN. BENE, VISTO CHE PRATT NON L'HA FATTO, VI RISPONDERO' IO.

RASPUTIN:
RIMASE OSPITE A CASA MIA A HONG KONG PER UNA SETTIMANA. UN GIORNO SE NE ANDO' PORTANDOSI VIA IL MIO GALLUN. A RISARCIMENTO DEI DANNI, MI SCRISSE. CREDO SIA ANDATO IN INDIA.

UNGERN:
IL BARONE "PAZZO" CONDUSSE LA SUA DIVISIONE DI CAVALLERIA ASIATICA IN MONGOLIA E OCCUPO' LA CITTA' SANTA DI URGA. COMBATTE' E VINSE LE ULTIME BATTAGLIE CONTRO I SOVIETICI E ALZO' ANCORA UNA VOLTA LO STENDARDO ZARISTA IMPERIALE IN TERRITORIO RUSSO. FU L'ULTIMO GENERALE BIANCO A ESSERE CATTURATO. FU FUCILATO A NUOVA SIBERIA. SI DISSE CHE SE QUALCUNO FOSSE ANDATO A CHIAMARLO SULLA SUA TOMBA, AVREBBE RISPOSTO. IO ANDAI SULLA SUA TOMBA, UN BEL GIORNO D'AUTUNNO, QUANDO IL BOSCO DOV'E' SEPOLTO ERA TUTTO ROSSO E DORATO. LO CHIAMAI. NON MI RISPOSE.

ISBN 88-87715-12-2

9 788887 715125

Lire 13.000
Euro 6,71